Zachodnie Morze Śródziemne - rejs 7 dni

Długość rejsu 7 nocy

Termin rejsu: 18.11.2022 - 25.11.2022

1	**Piątek** 18.11.2022	**Civitavecchia** Włochy	Wypłynięcie 19:00
2	**Sobota** 19.11.2022	**Savona** Włochy	Wpłynięcie 08:00 Wypłynięcie 18:00
3	**Niedziela** 20.11.2022	**Marsylia** Francja	Wpłynięcie 08:30 Wypłynięcie 18:00
4	**Poniedziałek** 21.11.2022	**Barcelona** Hiszpania	Wpłynięcie 09:00 Wypłynięcie 19:00
5	**Wtorek** 22.11.2022	**Palma de Mallorca** Hiszpania	Wpłynięcie 08:00 Wypłynięcie 18:00
6	**Środa** 23.11.2022	**dzień na morzu**	
7	**Czwartek** 24.11.2022	**Palermo** Włochy	Wpłynięcie 08:00 Wypłynięcie 16:30
8	**Piątek** 25.11.2022	**Civitavecchia** Włochy	Wpłynięcie 08:30

Statek Costa Smeralda

Ceny i dostępność kabin

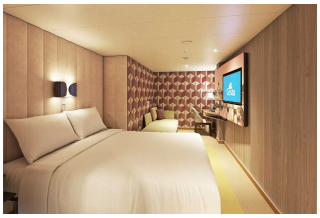

Kabina wewnętrzna

Już od 429 €
w cenie podatki i opłaty portowe

za osobę w kabinie 2 osobowej

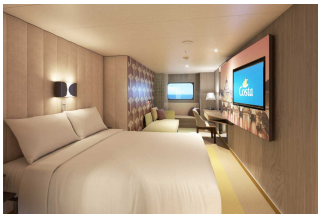

Kabina z oknem

Już od 559 €
w cenie podatki i opłaty portowe

za osobę w kabinie 2 osobowej

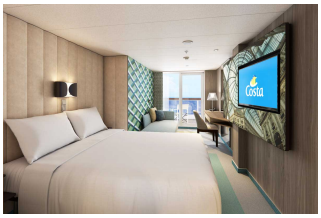

Kabina z balkonem

Już od 699 €
w cenie podatki i opłaty portowe

za osobę w kabinie 2 osobowej

Apartament

Już od 1979 €
w cenie podatki i opłaty portowe

za osobę w kabinie 2 osobowej

Zniżki dla dzieci podróżujących w kabinie z dwoma dorosłymi osobami.
Zniżki dla 3 i 4 osoby dorosłej w kabinie.
Istnieje możliwość wykupienia pakietów ALL INCLUSIVE na napoje.

Cena za rejs obejmuje:

- zakwaterowanie w 2-osobowej kabinie wybranej kategorii
- pełne wyżywienie - śniadanie, obiad, podwieczorek, kolacja, napoje do śniadania i w bufetach samoobsługowych
- korzystanie z urządzeń sportowo-rekreacyjnych na pokładzie statku (baseny, jacuzzi, zjeżdżalnie wodne, boiska sportowe, itd.)
- udział w imprezach rozrywkowych organizowanych na statku (przedstawienia w teatrze, koncerty, dyskoteki, pokazy, animacje, itd.)

Cena za rejs nie obejmuje:

- dojazdu do/z miejsca rozpoczęcia i zakończenia rejsu
- ewentualnych noclegów w hotelu przed/po rejsie
- transferów do/z portu (o ile taka usługa nie została dodatkowo zarezerwowana i opłacona)
- ubezpieczenia
- składki na Turystyczny Fundusz Gwarancyjny
- składki na Turystyczny Fundusz Pomocowy
- napojów zamawianych do posiłków, napojów w barach, w tym napojów gazowanych i alkoholowych
- wydatków osobistych (pralni, zabiegów kosmetycznych, rozmów telefonicznych, dostępu do internetu, itd.)
- napiwków dla obsługi statku
- wycieczek lądowych
- opieki pilota
- kosztów wymaganych wiz
- transferów na statek w przypadku spóźnienia się na godzinę wypłynięcia

Uwagi:

W odwiedzanych portach czas wolny na zwiedzanie i wypoczynek. Podróżni mogą również skorzystać z bogatej oferty wycieczek fakultatywnych (rezerwacja i zakup na statku). Istnieje możliwość zarezerwowania za pośrednictwem naszego biura transferów na statek oraz parkingu dla samochodu.

tel. 61 861 42 00

Od poniedz. do piątku 10:00 - 18:00
email: rejsy@niebieskamila.pl