Bahamy i Bermudy - rejs 9 dni

Długość rejsu 9 nocy

Termin rejsu: 23.08.2022 - 01.09.2022

1	**Wtorek** 23.08.2022	**Nowy Jork** Stany Zjednoczone	Wypłynięcie 16:00
2	**Środa** 24.08.2022	**Norfolk** Stany Zjednoczone	Wpłynięcie 10:00 Wypłynięcie 19:00
3	**Czwartek** 25.08.2022	**dzień na morzu**	
4	**Piątek** 26.08.2022	**Port Canaveral** Stany Zjednoczone	Wpłynięcie 07:00 Wypłynięcie 19:00
5	**Sobota** 27.08.2022	**Great Stirrup Cay** Stany Zjednoczone	Wpłynięcie 08:00 Wypłynięcie 17:00
6	**Niedziela** 28.08.2022	**dzień na morzu**	
7	**Poniedziałek** 29.08.2022	**Royal Naval Dockyard** Bermudy	Wpłynięcie 12:00
8	**Wtorek** 30.08.2022	**Royal Naval Dockyard** Bermudy	Wypłynięcie 18:00
9	**Środa** 31.08.2022	**dzień na morzu**	
10	**Czwartek** 01.09.2022	**Nowy Jork** Stany Zjednoczone	Wpłynięcie 07:00

Statek Norwegian Joy

Ceny i dostępność kabin

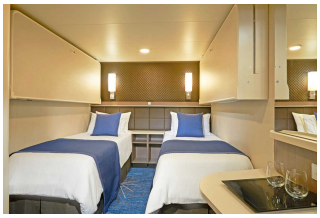

Kabina wewnętrzna

brak dostępnych kabin

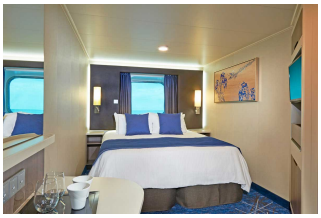

Kabina z oknem

brak dostępnych kabin

Kabina z balkonem

brak dostępnych kabin

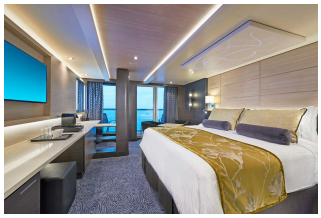

Apartament

brak dostępnych kabin

Zniżki dla dzieci podróżujących w kabinie z dwoma dorosłymi osobami.

Zniżki dla 3 i 4 osoby dorosłej w kabinie.

Istnieje możliwość wykupienia pakietów ALL INCLUSIVE na napoje.

Cena za rejs obejmuje:

- zakwaterowanie w 2-osobowej kabinie wybranej kategorii
- serwis kabinowy
- pełne wyżywienie - śniadanie, obiad, podwieczorek, kolacja, napoje do śniadania i w bufetach samoobsługowych
- korzystanie z urządzeń sportowo-rekreacyjnych na pokładzie statku (baseny, jacuzzi, zjeżdżalnie wodne, boiska sportowe, itd.)
- udział w imprezach rozrywkowych organizowanych na statku (przedstawienia w teatrze, koncerty, dyskoteki, pokazy, animacje, itd.)

Cena za rejs nie obejmuje:

- dojazdu do/z miejsca rozpoczęcia i zakończenia rejsu
- ewentualnych noclegów w hotelu przed/po rejsie
- transferów do/z portu (o ile taka usługa nie została dodatkowo zarezerwowana i opłacona)
- ubezpieczenia
- składki na Turystyczny Fundusz Gwarancyjny
- składki na Turystyczny Fundusz Pomocowy
- napojów zamawianych do posiłków, napojów w barach, w tym napojów gazowanych i alkoholowych
- wydatków osobistych (pralni, zabiegów kosmetycznych, rozmów telefonicznych, dostępu do internetu, itd.)
- napiwków dla obsługi statku
- wycieczek lądowych
- opieki pilota
- kosztów wymaganych wiz
- transferów na statek w przypadku spóźnienia się na godzinę wypłynięcia

Uwagi:

W odwiedzanych portach czas wolny na zwiedzanie i wypoczynek. Podróżni mogą również skorzystać z bogatej oferty wycieczek fakultatywnych (rezerwacja i zakup na statku). Istnieje możliwość zarezerwowania za pośrednictwem naszego biura transferów na statek oraz parkingu dla samochodu.

tel. 61 861 42 00

Od poniedz. do piątku 10:00 - 18:00

email: rejsy@niebieskamila.pl