

Wschodnie Karaiby - rejs 10 dni

Długość rejsu 10 nocy

Termin rejsu: 08.02.2022 - 18.02.2022



1	Wtorek 08.02.2022	Nowy Jork Stany Zjednoczone	Wyptynięcie 16:00
2	Środa 09.02.2022	dzień na morzu	
3	Czwartek 10.02.2022	dzień na morzu	
4	Piątek 11.02.2022	Puerto Plata Dominikana	Wptynięcie 10:00 Wyptynięcie 17:00
5	Sobota 12.02.2022	St. Thomas Wyspy Dziewicze Stanów Zjednoczonych	Wptynięcie 12:00 Wyptynięcie 19:00
6	Niedziela 13.02.2022	Philipsburg Małe Antyle	Wptynięcie 07:00 Wyptynięcie 17:00
7	Poniedziałek 14.02.2022	Tortola Brytyjskie Wyspy Dziewicze	Wptynięcie 06:00 Wyptynięcie 13:00
8	Wtorek 15.02.2022	Grand Turk Turks i Caicos	Wptynięcie 12:00 Wyptynięcie 18:00
9	Środa 16.02.2022	dzień na morzu	

10

Czwartek
17.02.2022

dzień na morzu

11

Piątek
18.02.2022

Nowy Jork
Stany Zjednoczone

Wpłynięcie 10:00

Statek Norwegian Gem



Ceny i dostępność kabin

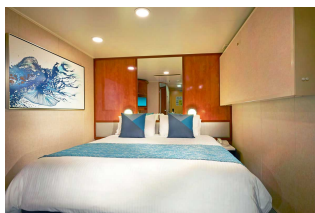

Kabina wewnętrzna

brak dostępnych kabin

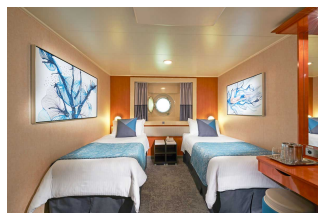

Kabina z oknem

brak dostępnych kabin

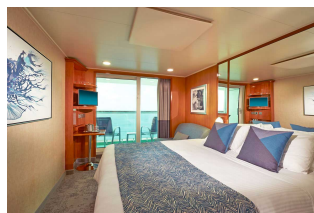

Kabina z balkonem

brak dostępnych kabin



Apartament

brak dostępnych kabin

Zniżki dla dzieci podróżujących w kabinie z dwoma dorosłymi osobami.

Zniżki dla 3 i 4 osoby dorosłej w kabinie.

Istnieje możliwość wykupienia pakietów ALL INCLUSIVE na napoje.

Cena za rejs obejmuje:

- zakwaterowanie w 2-osobowej kabine wybranej kategorii
- serwis kabinowy
- pełne wyżywienie - śniadanie, obiad, podwieczorek, kolacja, napoje do śniadania i w bufetach samoobsługowych

- korzystanie z urządzeń sportowo-rekreacyjnych na pokładzie statku (baseny, jacuzzi, zjeżdżalnie wodne, boiska sportowe, itd.)
- udział w imprezach rozrywkowych organizowanych na statku (przedstawienia w teatrze, koncerty, dyskoteki, pokazy, animacje, itd.)

Cena za rejs nie obejmuje:

- dojazdu do/z miejsca rozpoczęcia i zakończenia rejsu
- ewentualnych noclegów w hotelu przed/po rejsie
- transferów do/z portu (o ile taka usługa nie została dodatkowo zarezerwowana i opłacona)
- ubezpieczenia
- składki na Turystyczny Fundusz Gwarancyjny
- składki na Turystyczny Fundusz Pomocowy
- napojów zamawianych do posiłków, napojów w barach, w tym napojów gazowanych i alkoholowych
- wydatków osobistych (pralni, zabiegów kosmetycznych, rozmów telefonicznych, dostępu do internetu, itd.)
- napiwków dla obsługi statku
- wycieczek lądowych
- opieki pilota
- kosztów wymaganych wiz
- transferów na statek w przypadku spóźnienia się na godzinę wypłynięcia

Uwagi:

W odwiedzanych portach czas wolny na zwiedzanie i wypoczynek. Podróżni mogą również skorzystać z bogatej oferty wycieczek fakultatywnych (rezerwacja i zakup na statku). Istnieje możliwość zarezerwowania za pośrednictwem naszego biura transferów na statek oraz parkingu dla samochodu.

tel. 61 861 42 00

Od poniedz. do piątku 10:00 - 18:00

email: rejsy@niebieskamila.pl