

Z Southampton do Reykjavíku - rejs 11 dni

Długość rejsu 11 nocy

Termin rejsu: 03.08.2025 - 14.08.2025



1	Niedziela 03.08.2025	Southampton Wielka Brytania	Wyptynięcie 17:00
2	Poniedziałek 04.08.2025	Zeebrugge Belgia	Wpłynięcie 09:00 Wyptynięcie 18:00
3	Wtorek 05.08.2025	Amsterdam Niderlandy	Wpłynięcie 07:00 Wyptynięcie 18:00
4	Środa 06.08.2025	Dzień na morzu	
5	Czwartek 07.08.2025	Bergen Norwegia	Wpłynięcie 07:00 Wyptynięcie 17:00
6	Piątek 08.08.2025	Geiranger Norwegia	Wpłynięcie 08:00 Wyptynięcie 22:00
7	Sobota 09.08.2025	Alesund Norwegia	Wpłynięcie 07:00 Wyptynięcie 17:00
8	Niedziela 10.08.2025	Dzień na morzu	
9	Poniedziałek 11.08.2025	Akureyri Islandia	Wpłynięcie 09:00 Wyptynięcie 20:00

10	Wtorek 12.08.2025	Isafjordur Islandia	Wpłynięcie 09:00 Wypłynięcie 18:00
11	Środa 13.08.2025	Reykjavik Islandia	Wpłynięcie 07:00
12	Czwartek 14.08.2025	Reykjavik Islandia	Wpłynięcie 04:00

Statek Norwegian Prima



Ceny i dostępność kabin



Kabina wewnętrzna

Już od 1713 €
w cenie podatki i opłaty
portowe
za osobę w kabinie 2 osobowej

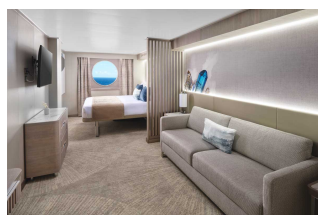

Kabina z oknem

brak dostępnych kabin

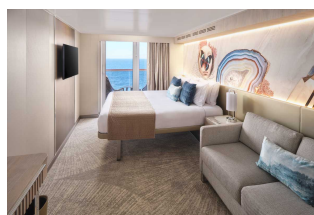

Kabina z balkonem

brak dostępnych kabin

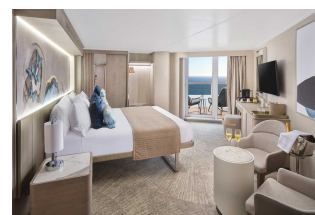

Apartament

brak dostępnych kabin

Zniżki dla dzieci podróżujących w kabinie z dwoma dorosłymi osobami.

Zniżki dla 3 i 4 osoby dorosłej w kabinie.

Istnieje możliwość wykupienia pakietów ALL INCLUSIVE na napoje.

Cena za rejs obejmuje:

- zakwaterowanie w 2-osobowej kabine wybranej kategorii
- serwis kabinowy
- pełne wyżywienie - śniadanie, obiad, podwieczorek, kolacja, napoje do śniadania i w bufetach samoobsługowych
- korzystanie z urządzeń sportowo-rekreacyjnych na pokładzie statku (baseny, jacuzzi, zjeżdżalnie wodne, boiska sportowe, itd.)
- udział w imprezach rozrywkowych organizowanych na statku (przedstawienia w teatrze, koncerty, dyskoteki, pokazy, animacje, itd.)

Cena za rejs nie obejmuje:

- dojazdu do/z miejsca rozpoczęcia i zakończenia rejsu
- ewentualnych noclegów w hotelu przed/po rejsie
- transferów do/z portu (o ile taka usługa nie została dodatkowo zarezerwowana i opłacona)
- ubezpieczenia
- składki na Turystyczny Fundusz Gwarancyjny
- składki na Turystyczny Fundusz Pomocowy
- napojów zamawianych do posiłków, napojów w barach, w tym napojów gazowanych i alkoholowych
- wydatków osobistych (pralni, zabiegów kosmetycznych, rozmów telefonicznych, dostępu do internetu, itd.)
- napiwków dla obsługi statku
- wycieczek lądowych
- opieki pilota
- kosztów wymaganych wiz
- transferów na statek w przypadku spóźnienia się na godzinę wypłynięcia

Uwagi:

W odwiedzanych portach czas wolny na zwiedzanie i wypoczynek. Podróżni mogą również skorzystać z bogatej oferty wycieczek fakultatywnych (rezerwacja i zakup na statku). Istnieje możliwość zarezerwowania za pośrednictwem naszego biura transferów na statek oraz parkingu dla samochodu.

tel. 61 861 42 00

Od poniedz. do piątku 10:00 - 18:00

email: rejsy@niebieskamila.pl