

Z Oslo do Sztokholmu - rejs 11 dni

Długość rejsu 11 nocy

Termin rejsu: 19.09.2025 - 30.09.2025

1	Piątek 19.09.2025	Oslo Norwegia	Wypłynięcie 17:00
2	Sobota 20.09.2025	Kristiansand Norwegia	Wpłynięcie 07:00 Wypłynięcie 18:00
3	Niedziela 21.09.2025	Aarhus Dania	Wpłynięcie 09:00 Wypłynięcie 18:00
4	Poniedziałek 22.09.2025	Kopenhaga Dania	Wpłynięcie 08:00 Wypłynięcie 19:00
5	Wtorek 23.09.2025	Kilonia Niemcy	Wpłynięcie 07:00 Wypłynięcie 20:00
6	Środa 24.09.2025	Warnemunde Niemcy	Wpłynięcie 07:00 Wypłynięcie 21:00
7	Czwartek 25.09.2025	Gdynia Polska	Wpłynięcie 14:30 Wypłynięcie 22:30
8	Piątek 26.09.2025	Kłajpeda Litwa	Wpłynięcie 08:30 Wypłynięcie 18:30
9	Sobota 27.09.2025	Ryga Łotwa	Wpłynięcie 10:30 Wypłynięcie 18:30
10	Niedziela 28.09.2025	Tallinn Estonia	Wpłynięcie 11:30 Wypłynięcie 21:30
11	Poniedziałek 29.09.2025	Helsinki Finlandia	Wpłynięcie 07:00 Wypłynięcie 16:00
12	Wtorek 30.09.2025	Sztokholm Szwecja	Wpłynięcie 09:50

Statek Norwegian Dawn



Ceny i dostępność kabin

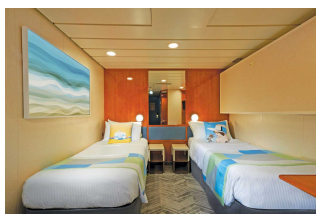

Kabina wewnętrzna

brak dostępnych kabin



Kabina z oknem

brak dostępnych kabin

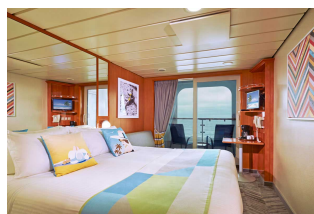

Kabina z balkonem

brak dostępnych kabin



Apartament

brak dostępnych kabin

Zniżki dla dzieci podróżujących w kabinie z dwoma dorosłymi osobami.

Zniżki dla 3 i 4 osoby dorosłej w kabinie.

Istnieje możliwość wykupienia pakietów ALL INCLUSIVE na napoje.

Cena za rejs obejmuje:

- zakwaterowanie w 2-osobowej kabinie wybranej kategorii
- serwis kabinowy
- pełne wyżywienie - śniadanie, obiad, podwieczorek, kolacja, napoje do śniadania i w bufetach samoobsługowych
- korzystanie z urządzeń sportowo-rekreacyjnych na pokładzie statku (baseny, jacuzzi, zjeżdżalnie wodne, boiska sportowe, itd.)
- udział w imprezach rozrywkowych organizowanych na statku (przedstawienia w teatrze, koncerty, dyskoteki, pokazy, animacje, itd.)

Cena za rejs nie obejmuje:

- dojazdu do/z miejsca rozpoczęcia i zakończenia rejsu
- ewentualnych noclegów w hotelu przed/po rejsie
- transferów do/z portu (o ile taka usługa nie została dodatkowo zarezerwowana i opłacona)
- ubezpieczenia
- składki na Turystyczny Fundusz Gwarancyjny
- składki na Turystyczny Fundusz Pomocowy
- napojów zamawianych do posiłków, napojów w barach, w tym napojów gazowanych i alkoholowych
- wydatków osobistych (pralni, zabiegów kosmetycznych, rozmów telefonicznych, dostępu do internetu, itd.)
- napiwków dla obsługi statku
- wycieczek lądowych
- opieki pilota
- kosztów wymaganych wiz
- transferów na statek w przypadku spóźnienia się na godzinę wypłynięcia

Uwagi:

W odwiedzianych portach czas wolny na zwiedzanie i wypoczynek. Podróżni mogą również skorzystać z bogatej oferty wycieczek fakultatywnych (rezerwacja i zakup na statku). Istnieje możliwość zarezerwowania za pośrednictwem naszego biura transferów na statek oraz parking dla samochodu.

tel. 61 861 42 00

Od poniedz. do piątku 10:00 - 18:00

email: rejsy@niebieskamila.pl