Galapagos - rejs 7 dni

Długość rejsu 7 nocy

Termin rejsu: 25.10.2025 - 01.11.2025

1	**Sobota** 25.10.2025	**San Cristobal** Ekwador	Wypłynięcie 16:30
1	**Sobota** 25.10.2025	**Roca Leon Dormido** Ekwador	Wpłynięcie 17:00 Wypłynięcie 00:00
2	**Niedziela** 26.10.2025	**El Barranco** Ekwador	Wpłynięcie 00:00 Wypłynięcie 00:00
2	**Niedziela** 26.10.2025	**Bahia Darwin** Ekwador	Wpłynięcie 12:00 Wypłynięcie 00:00
3	**Poniedziałek** 27.10.2025	**Seymour Norte** Ekwador	Wpłynięcie 00:00 Wypłynięcie 00:00
3	**Poniedziałek** 27.10.2025	**Bahia Sullivan** Ekwador	Wpłynięcie 12:00 Wypłynięcie 00:00
4	**Wtorek** 28.10.2025	**Bolivar Canal Cruising**	Wpłynięcie 00:00 Wypłynięcie 00:00
4	**Wtorek** 28.10.2025	**Punta Mangle, Fernandina**	Wpłynięcie 12:00 Wypłynięcie 00:00
4	**Wtorek** 28.10.2025	**Punta Moreno, Isabela**	Wpłynięcie 15:00 Wypłynięcie 00:00
5	**Środa** 29.10.2025	**Los Gemelos** Ekwador	Wpłynięcie 00:00 Wypłynięcie 00:00
5	**Środa** 29.10.2025	**Estacion Darwin & Puerto Ayora** Ekwador	Wpłynięcie 12:00 Wypłynięcie 00:00
6	**Czwartek** 30.10.2025	**Gardner Bay** Ekwador	Wpłynięcie 00:00 Wypłynięcie 00:00
6	**Czwartek** 30.10.2025	**Punta Suarez** Ekwador	Wpłynięcie 12:00 Wypłynięcie 00:00
7	**Piątek** 31.10.2025	**San Cristobal, Isla lobos**	Wpłynięcie 07:00 Wypłynięcie 12:00
7	**Piątek** 31.10.2025	**Cerro Brujo, San Cristóbal**	Wpłynięcie 14:30 Wypłynięcie 22:00
8	**Sobota** 01.11.2025	**San Cristobal** Ekwador	Wpłynięcie 06:30

Statek Silver Origin



Ceny i dostępność kabin

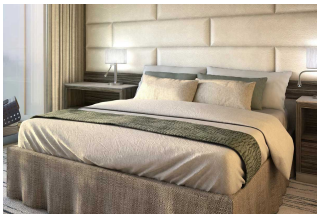

Apartament Classic Veranda

brak dostępnych kabin

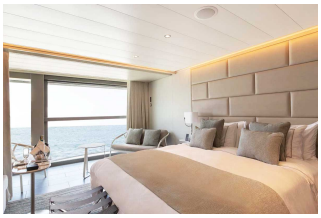

Apartament Deluxe Veranda

brak dostępnych kabin

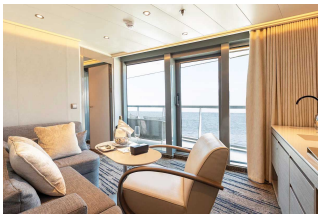

Apartament Silver

brak dostępnych kabin

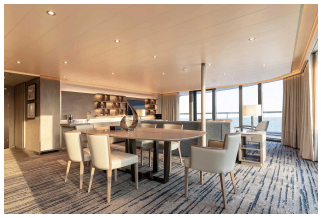

Apartament Owners

brak dostępnych kabin

Zniżki dla dzieci podróżujących w kabinie z dwoma dorosłymi osobami.

Zniżki dla 3 i 4 osoby dorosłej w kabinie.

ALL INCLUSIVE - pełne wyżywienie i napoje w cenie rejsu (w tym niektóre najlepsze wina, szampany i napoje alkoholowe).

Cena za rejs obejmuje:

- zakwaterowanie w 2-osobowej kabinie wybranej kategorii
- serwis kabinowy
- ALL INCLUSIVE - śniadanie, obiad, podwieczorek, kolacja, napoje na pokładzie (w tym niektóre najlepsze wina, szampany i napoje alkoholowe)
- korzystanie z urządzeń sportowo-rekreacyjnych na pokładzie statku (baseny, jacuzzi, itd.)
- udział w imprezach rozrywkowych organizowanych na statku (przedstawienia w teatrze, koncerty, dyskoteki, pokazy, animacje, itd.)

Cena za rejs nie obejmuje:

- dojazdu do/z miejsca rozpoczęcia i zakończenia rejsu
- ewentualnych noclegów w hotelu przed/po rejsie
- transferów do/z portu (o ile taka usługa nie została dodatkowo zarezerwowana i opłacona)
- ubezpieczenia
- składki na Turystyczny Fundusz Gwarancyjny
- składki na Turystyczny Fundusz Pomocowy
- wydatków osobistych (pralni, zabiegów kosmetycznych, rozmów telefonicznych, dostępu do internetu, itd.)
- napiwków dla obsługi statku
- wycieczek lądowych
- opieki pilota
- kosztów wymaganych wiz
- transferów na statek w przypadku spóźnienia się na godzinę wypłynięcia

Uwagi:

W odwiedzanych portach czas wolny na zwiedzanie i wypoczynek. Podróżni mogą również skorzystać z bogatej oferty wycieczek fakultatywnych (rezerwacja i zakup na statku). Istnieje możliwość zarezerwowania za pośrednictwem naszego biura transferów na statek oraz parkingu dla samochodu.

tel. 61 861 42 00

Od poniedz. do piątku 9:00 - 17:00
email: rejsy@niebieskamila.pl