

# Z Lautoki do Papeete - rejs 12 dni

Długość rejsu 12 nocy

Termin rejsu: 29.09.2025 - 11.10.2025

1	Poniedziałek 29.09.2025	Lautoka Fidżi	Wyptynięcie 18:00
2	Wtorek 30.09.2025	Leleuvia Fidżi	Wptynięcie 07:30 Wyptynięcie 18:30
3	Środa 01.10.2025	Fulanga Fidżi	Wptynięcie 08:00 Wyptynięcie 18:00
4	Czwartek 02.10.2025	Uoleva Island Tonga	Wptynięcie 12:30 Wyptynięcie 22:00
5	Piątek 03.10.2025	Neiafu Tonga	Wptynięcie 06:00 Wyptynięcie 16:00
6	Sobota 04.10.2025	Niuatoputapu	Wptynięcie 06:30 Wyptynięcie 16:00
7	Niedziela 05.10.2025	Linia Zmiany Daty	Wptynięcie 00:00 Wyptynięcie 00:00
7	Niedziela 05.10.2025	Dzień na morzu	Wptynięcie 00:01 Wyptynięcie 00:00
8	Poniedziałek 06.10.2025	Aitutaki Nowa Zelandia	Wptynięcie 07:00 Wyptynięcie 15:00
9	Wtorek 07.10.2025	Palmerston Island Wyspy Cooka	Wptynięcie 07:00 Wyptynięcie 12:00
10	Środa 08.10.2025	Dzień na morzu	Wptynięcie 00:00 Wyptynięcie 00:00
11	Czwartek 09.10.2025	Bora Bora Polinezja Francuska	Wptynięcie 09:30 Wyptynięcie 18:00
12	Piątek 10.10.2025	Papeete Polinezja Francuska	Wptynięcie 06:00

## Statek Silver Cloud



## Ceny i dostępność kabin



**Apartament Vista**

**Już od 11800 €  
w cenie podatki i opłaty  
portowe**

za osobę w kabinie 2 osobowej

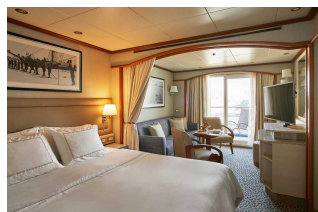

**Apartament Veranda**

**Już od 13900 €  
w cenie podatki i opłaty  
portowe**

za osobę w kabinie 2 osobowej

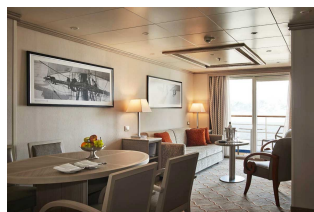

**Apartament Silver**

**Już od 24500 €  
w cenie podatki i opłaty  
portowe**

za osobę w kabinie 2 osobowej



**Apartament Owners**

**brak dostępnych kabin**

**Zniżki dla dzieci podróżujących w kabinie z dwoma dorosłymi osobami.**

**Zniżki dla 3 i 4 osoby dorosłej w kabinie.**

**ALL INCLUSIVE - pełne wyżywienie i napoje w cenie rejsu (w tym niektóre najlepsze wina, szampany i napoje alkoholowe).**

### Cena za rejs obejmuje:

- zakwaterowanie w 2-osobowej kabinie wybranej kategorii
- serwis kabinowy
- ALL INCLUSIVE - śniadanie, obiad, podwieczorek, kolacja, napoje na pokładzie (w tym niektóre najlepsze wina, szampany i napoje alkoholowe)
- korzystanie z urządzeń sportowo-rekreacyjnych na pokładzie statku (baseny, jacuzzi, itd.)
- udział w imprezach rozrywkowych organizowanych na statku (przedstawienia w teatrze, koncerty, dyskoteki, pokazy, animacje, itd.)

### Cena za rejs nie obejmuje:

- dojazdu do/z miejsca rozpoczęcia i zakończenia rejsu
- ewentualnych noclegów w hotelu przed/po rejsie
- transferów do/z portu (o ile taka usługa nie została dodatkowo zarezerwowana i opłacona)
- ubezpieczenia
- składki na Turystyczny Fundusz Gwarancyjny
- składki na Turystyczny Fundusz Pomocowy
- wydatków osobistych (pralni, zabiegów kosmetycznych, rozmów telefonicznych, dostępu do internetu, itd.)
- napiwków dla obsługi statku
- wycieczek lądowych
- opieki pilota
- kosztów wymaganych wiz
- transferów na statek w przypadku spóźnienia się na godzinę wypłynięcia

### Uwagi:

W odwiedzanych portach czas wolny na zwiedzanie i wypoczynek. Podróżni mogą również skorzystać z bogatej oferty wycieczek fakultatywnych (rezerwacja i zakup na statku). Istnieje możliwość zarezerwowania za pośrednictwem naszego biura transferów na statek oraz parking dla samochodu.

**tel. 61 861 42 00**

**Od poniedz. do piątku 10:00 - 18:00**

**email: [rejsy@niebieskamila.pl](mailto:rejsy@niebieskamila.pl)**