

# Stolice Bałtyckie - rejs 11 dni

Długość rejsu 11 nocy

Termin rejsu: 29.09.2025 - 10.10.2025

1	Poniedziałek 29.09.2025	Southampton Wielka Brytania	Wyptynięcie 17:00
2	Wtorek 30.09.2025	Dzień na morzu	
3	Środa 01.10.2025	Goteborg Szwecja	Wptynięcie 11:00 Wyptynięcie 19:00
4	Czwartek 02.10.2025	Dzień na morzu	
5	Piątek 03.10.2025	Nynashamn Szwecja	Wptynięcie 07:00 Wyptynięcie 17:00
6	Sobota 04.10.2025	Tallinn Estonia	Wptynięcie 08:00 Wyptynięcie 18:00
7	Niedziela 05.10.2025	Helsinki Finlandia	Wptynięcie 07:00 Wyptynięcie 15:00
8	Poniedziałek 06.10.2025	Dzień na morzu	
9	Wtorek 07.10.2025	Kopenhaga Dania	Wptynięcie 09:00 Wyptynięcie 19:00
10	Środa 08.10.2025	Dzień na morzu	
11	Czwartek 09.10.2025	Ijmuiden Niderlandy	Wptynięcie 07:00 Wyptynięcie 13:45
12	Piątek 10.10.2025	Southampton Wielka Brytania	Wptynięcie 07:00

## Statek Norwegian Star



## Ceny i dostępność kabin



Kabina wewnętrzna

brak dostępnych kabin

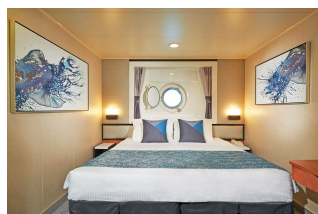

Kabina z oknem

brak dostępnych kabin

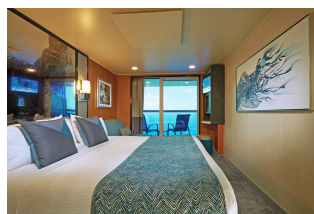

Kabina z balkonem

brak dostępnych kabin



Apartment

brak dostępnych kabin

**Zniżki dla dzieci podróżujących w kabinie z dwoma dorosłymi osobami.**

**Zniżki dla 3 i 4 osoby dorosłej w kabinie.**

**Istnieje możliwość wykupienia pakietów ALL INCLUSIVE na napoje.**

### Cena za rejs obejmuje:

- zakwaterowanie w 2-osobowej kabinie wybranej kategorii
- serwis kabinowy
- pełne wyżywienie - śniadanie, obiad, podwieczorek, kolacja, napoje do śniadania i w bufetach samoobsługowych
- korzystanie z urządzeń sportowo-rekreacyjnych na pokładzie statku (baseny, jacuzzi, zjeżdżalnie wodne, boiska sportowe, itd.)
- udział w imprezach rozrywkowych organizowanych na statku (przedstawienia w teatrze, koncerty, dyskoteki, pokazy, animacje, itd.)

### Cena za rejs nie obejmuje:

- dojazdu do/z miejsca rozpoczęcia i zakończenia rejsu
- ewentualnych noclegów w hotelu przed/po rejsie
- transferów do/z portu (o ile taka usługa nie została dodatkowo zarezerwowana i opłacona)
- ubezpieczenia
- składki na Turystyczny Fundusz Gwarancyjny
- składki na Turystyczny Fundusz Pomocowy
- napojów zamawianych do posiłków, napojów w barach, w tym napojów gazowanych i alkoholowych
- wydatków osobistych (pralni, zabiegów kosmetycznych, rozmów telefonicznych, dostępu do internetu, itd.)
- napiwków dla obsługi statku
- wycieczek lądowych
- opieki pilota
- kosztów wymaganych wiz
- transferów na statek w przypadku spóźnienia się na godzinę wypłynięcia

### Uwagi:

W odwiedzianych portach czas wolny na zwiedzanie i wypoczynek. Podróżni mogą również skorzystać z bogatej oferty wycieczek fakultatywnych (rezerwacja i zakup na statku). Istnieje możliwość zarezerwowania za pośrednictwem naszego biura transferów na statek oraz parking dla samochodu.

**tel. 61 861 42 00**

**Od poniedz. do piątku 10:00 - 18:00**

**email: [rejsy@niebieskamila.pl](mailto:rejsy@niebieskamila.pl)**