

Antarktyka - rejs 6 dni

Długość rejsu 6 nocy

Termin rejsu: 29.01.2026 - 04.02.2026

1	Czwartek 29.01.2026	King George Island Antarktyka	Wyptynięcie 18:00
2	Piątek 30.01.2026	Antarctic Sound Antarktyka	Wpłynięcie 00:00 Wyptynięcie 00:00
3	Sobota 31.01.2026	Antarctic Peninsula Antarktyka	Wpłynięcie 00:00 Wyptynięcie 00:00
4	Niedziela 01.02.2026	Antarctic Peninsula Antarktyka	Wpłynięcie 00:00 Wyptynięcie 00:00
5	Poniedziałek 02.02.2026	Antarctic Peninsula Antarktyka	Wpłynięcie 00:00 Wyptynięcie 00:00
6	Wtorek 03.02.2026	Południowe Szetlandy Antarktyka	Wpłynięcie 00:00 Wyptynięcie 00:00
7	Środa 04.02.2026	King George Island Antarktyka	Wpłynięcie 05:30

Statek Silver Wind



Ceny i dostępność kabin

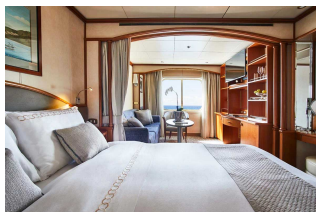

Apartment Vista

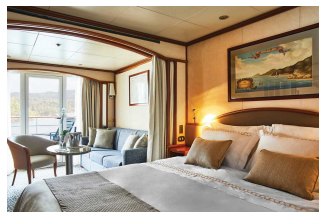

**Apartment Classic
Veranda**

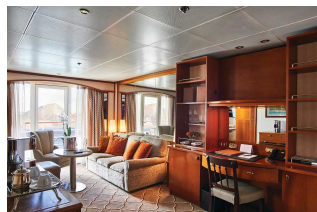

Apartment Silver

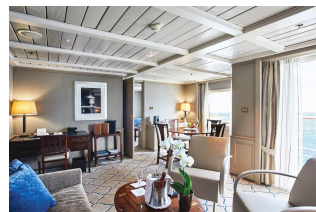

Apartment Owners

**Już od 15100 €
w cenie podatki i opłaty
portowe**
za osobę w kabinie 2 osobowej

brak dostępnych kabin

**Już od 28700 €
w cenie podatki i opłaty
portowe**
za osobę w kabinie 2 osobowej

**Już od 39000 €
w cenie podatki i opłaty
portowe**
za osobę w kabinie 2 osobowej

Zniżki dla dzieci podróżujących w kabinie z dwoma dorosłymi osobami.

Zniżki dla 3 i 4 osoby dorosłej w kabinie.

ALL INCLUSIVE - pełne wyżywienie i napoje w cenie rejsu (w tym niektóre najlepsze wina, szampany i napoje alkoholowe).

Cena za rejs obejmuje:

- zakwaterowanie w 2-osobowej kabinie wybranej kategorii
- serwis kabinowy
- ALL INCLUSIVE - śniadanie, obiad, podwieczorek, kolacja, napoje na pokładzie (w tym niektóre najlepsze wina, szampany i napoje alkoholowe)
- korzystanie z urządzeń sportowo-rekreacyjnych na pokładzie statku (baseny, jacuzzi, itd.)
- udział w imprezach rozrywkowych organizowanych na statku (przedstawienia w teatrze, koncerty, dyskoteki, pokazy, animacje, itd.)

Cena za rejs nie obejmuje:

- dojazdu do/z miejsca rozpoczęcia i zakończenia rejsu
- ewentualnych noclegów w hotelu przed/po rejsie
- transferów do/z portu (o ile taka usługa nie została dodatkowo zarezerwowana i opłacona)
- ubezpieczenia
- składki na Turystyczny Fundusz Gwarancyjny
- składki na Turystyczny Fundusz Pomocowy
- wydatków osobistych (pralni, zabiegów kosmetycznych, rozmów telefonicznych, dostępu do internetu, itd.)
- napiwków dla obsługi statku
- wycieczek lądowych
- opieki pilota
- kosztów wymaganych wiz
- transferów na statek w przypadku spóźnienia się na godzinę wypłynięcia

Uwagi:

W odwiedzanych portach czas wolny na zwiedzanie i wypoczynek. Podróżni mogą również skorzystać z bogatej oferty wycieczek fakultatywnych (rezerwacja i zakup na statku). Istnieje możliwość zarezerwowania za pośrednictwem naszego biura transferów na statek oraz parking dla samochodu.

tel. 61 861 42 00

Od poniedz. do piątku 10:00 - 18:00

email: rejsy@niebieskamila.pl