

# Antarktyka - rejs 6 dni

Długość rejsu 6 nocy

Termin rejsu: 07.02.2026 - 13.02.2026

1	<b>Sobota</b> 07.02.2026	<b>King George Island</b> Antarktyka	Wyptynięcie 18:00
2	<b>Niedziela</b> 08.02.2026	<b>Antarctic Sound</b> Antarktyka	Wptynięcie 00:00 Wyptynięcie 00:00
3	<b>Poniedziałek</b> 09.02.2026	<b>Antarctic Peninsula</b> Antarktyka	Wptynięcie 00:00 Wyptynięcie 00:00
4	<b>Wtorek</b> 10.02.2026	<b>Antarctic Peninsula</b> Antarktyka	Wptynięcie 00:00 Wyptynięcie 00:00
5	<b>Środa</b> 11.02.2026	<b>Antarctic Peninsula</b> Antarktyka	Wptynięcie 00:00 Wyptynięcie 00:00
6	<b>Czwartek</b> 12.02.2026	<b>Południowe Szetlandy</b> Antarktyka	Wptynięcie 00:00 Wyptynięcie 00:00
7	<b>Piątek</b> 13.02.2026	<b>King George Island</b> Antarktyka	Wptynięcie 05:30

## Statek Silver Cloud



## Ceny i dostępność kabin

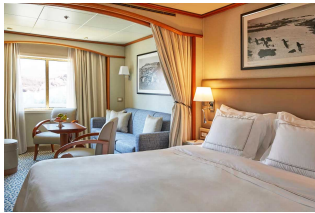

**Apartament Vista**



**Apartament Veranda**



**Apartament Silver**



**Apartament Owners**

**Już od 15100 €  
w cenie podatki i opłaty  
portowe**  
za osobę w kabinie 2 osobowej

**Już od 16200 €  
w cenie podatki i opłaty  
portowe**  
za osobę w kabinie 2 osobowej

**Już od 31900 €  
w cenie podatki i opłaty  
portowe**  
za osobę w kabinie 2 osobowej

**brak dostępnych kabin**

**Zniżki dla dzieci podróżujących w kabinie z dwoma dorosłymi osobami.**

**Zniżki dla 3 i 4 osoby dorosłej w kabinie.**

**ALL INCLUSIVE - pełne wyżywienie i napoje w cenie rejsu (w tym niektóre najlepsze wina, szampany i napoje alkoholowe).**

**Cena za rejs obejmuje:**

- zakwaterowanie w 2-osobowej kabinie wybranej kategorii
- serwis kabinowy
- ALL INCLUSIVE - śniadanie, obiad, podwieczorek, kolacja, napoje na pokładzie (w tym niektóre najlepsze wina, szampany i napoje alkoholowe)
- korzystanie z urządzeń sportowo-rekreacyjnych na pokładzie statku (baseny, jacuzzi, itd.)
- udział w imprezach rozrywkowych organizowanych na statku (przedstawienia w teatrze, koncerty, dyskoteki, pokazy, animacje, itd.)

**Cena za rejs nie obejmuje:**

- dojazdu do/z miejsca rozpoczęcia i zakończenia rejsu
- ewentualnych noclegów w hotelu przed/po rejsie
- transferów do/z portu (o ile taka usługa nie została dodatkowo zarezerwowana i opłacona)
- ubezpieczenia
- składki na Turystyczny Fundusz Gwarancyjny
- składki na Turystyczny Fundusz Pomocowy
- wydatków osobistych (pralni, zabiegów kosmetycznych, rozmów telefonicznych, dostępu do internetu, itd.)
- napiwków dla obsługi statku
- wycieczek lądowych
- opieki pilota
- kosztów wymaganych wiz
- transferów na statek w przypadku spóźnienia się na godzinę wypłynięcia

**Uwagi:**

W odwiedzanych portach czas wolny na zwiedzanie i wypoczynek. Podróżni mogą również skorzystać z bogatej oferty wycieczek fakultatywnych (rezerwacja i zakup na statku). Istnieje możliwość zarezerwowania za pośrednictwem naszego biura transferów na statek oraz parking dla samochodu.

**tel. 61 861 42 00**

**Od poniedz. do piątku 10:00 - 18:00**

**email: [rejsy@niebieskamila.pl](mailto:rejsy@niebieskamila.pl)**