

Z Seattle do Miami - rejs 21 dni

Długość rejsu 21 nocy

Termin rejsu: 29.09.2025 - 20.10.2025

1	Poniedziałek 29.09.2025	Seattle Stany Zjednoczone	Wyptynięcie 16:00
2	Wtorek 30.09.2025	Victoria Kanada	Wpłynięcie 07:00 Wyptynięcie 14:00
3	Środa 01.10.2025	Dzień na morzu	
4	Czwartek 02.10.2025	San Francisco Stany Zjednoczone	Wpłynięcie 09:00 Wyptynięcie 23:59
5	Piątek 03.10.2025	San Francisco Stany Zjednoczone	Wyptynięcie 15:30
6	Sobota 04.10.2025	Dzień na morzu	
7	Niedziela 05.10.2025	Los Angeles Stany Zjednoczone	Wpłynięcie 07:00 Wyptynięcie 15:00
8	Poniedziałek 06.10.2025	Dzień na morzu	
9	Wtorek 07.10.2025	Cabo San Lucas Meksyk	Wpłynięcie 10:00 Wyptynięcie 19:00
10	Środa 08.10.2025	Dzień na morzu	
11	Czwartek 09.10.2025	Acapulco Meksyk	Wpłynięcie 09:00 Wyptynięcie 18:00
12	Piątek 10.10.2025	Dzień na morzu	
13	Sobota 11.10.2025	Puerto Quetzal Gwatemala	Wpłynięcie 07:00 Wyptynięcie 20:00
14	Niedziela 12.10.2025	Dzień na morzu	
15	Poniedziałek 13.10.2025	Puerto Caldera Kostaryka	Wpłynięcie 07:00 Wyptynięcie 20:00
16	Wtorek 14.10.2025	Dzień na morzu	
17	Środa 15.10.2025	Panama City Panama	Wpłynięcie 07:00 Wyptynięcie 22:00
18	Czwartek 16.10.2025	Kanał Panamski Panama	
19	Piątek 17.10.2025	Cartagena Kolumbia	Wpłynięcie 10:00 Wyptynięcie 18:00
20	Sobota 18.10.2025	Dzień na morzu	
21	Niedziela 19.10.2025	Dzień na morzu	
22	Poniedziałek 20.10.2025	Miami Stany Zjednoczone	Wpłynięcie 07:00

Statek Norwegian Joy



Ceny i dostępność kabin

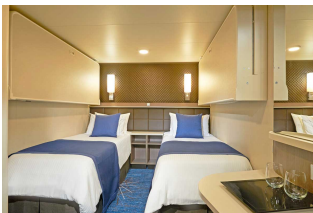

Kabina wewnętrzna

Już od 1439 €
w cenie podatki i opłaty
portowe

za osobę w kabinie 2 osobowej

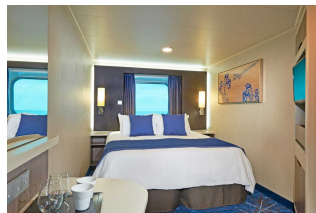

Kabina z oknem

brak dostępnych kabin



Kabina z balkonem

Już od 2570 €
w cenie podatki i opłaty
portowe

za osobę w kabinie 2 osobowej

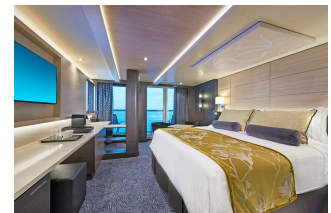

Apartament

Już od 3734 €
w cenie podatki i opłaty
portowe

za osobę w kabinie 2 osobowej

Zniżki dla dzieci podróżujących w kabinie z dwoma dorosłymi osobami.

Zniżki dla 3 i 4 osoby dorosłej w kabinie.

Istnieje możliwość wykupienia pakietów ALL INCLUSIVE na napoje.

Cena za rejs obejmuje:

- zakwaterowanie w 2-osobowej kabinie wybranej kategorii
- serwis kabinowy
- pełne wyżywienie - śniadanie, obiad, podwieczorek, kolacja, napoje do śniadania i w bufetach samoobsługowych
- korzystanie z urządzeń sportowo-rekreacyjnych na pokładzie statku (baseny, jacuzzi, zjeżdżalnie wodne, boiska sportowe, itd.)
- udział w imprezach rozrywkowych organizowanych na statku (przedstawienia w teatrze, koncerty, dyskoteki, pokazy, animacje, itd.)

Cena za rejs nie obejmuje:

- dojazdu do/z miejsca rozpoczęcia i zakończenia rejsu
- ewentualnych noclegów w hotelu przed/po rejsie
- transferów do/z portu (o ile taka usługa nie została dodatkowo zarezerwowana i opłacona)
- ubezpieczenia
- składki na Turystyczny Fundusz Gwarancyjny
- składki na Turystyczny Fundusz Pomocowy
- napojów zamawianych do posiłków, napojów w barach, w tym napojów gazowanych i alkoholowych
- wydatków osobistych (pralni, zabiegów kosmetycznych, rozmów telefonicznych, dostępu do internetu, itd.)
- napiwków dla obsługi statku
- wycieczek lądowych
- opieki pilota
- kosztów wymaganych wiz
- transferów na statek w przypadku spóźnienia się na godzinę wypłynięcia

Uwagi:

W odwiedzanym portach czas wolny na zwiedzanie i wypoczynek. Podróżni mogą również skorzystać z bogatej oferty wycieczek fakultatywnych (rezerwacja i zakup na statku). Istnieje możliwość zarezerwowania za pośrednictwem naszego biura transferów na statek oraz parking dla samochodu.

tel. 61 861 42 00

Od poniedz. do piątku 10:00 - 18:00

email: rejsy@niebieskamila.pl