

Z Lautoki do Papeete - rejs 14 dni

Długość rejsu 14 nocy

Termin rejsu: 03.09.2025 - 17.09.2025

1	Środa 03.09.2025	Lautoka Fidži	Wyptynięcie 23:59
2	Czwartek 04.09.2025	Lautoka Fidži	Wptynięcie 06:00 Wyptynięcie 20:00
3	Piątek 05.09.2025	Denarau Fidži	Wptynięcie 07:00 Wyptynięcie 17:00
4	Sobota 06.09.2025	Suva Fidži	Wptynięcie 07:00 Wyptynięcie 17:00
5	Niedziela 07.09.2025	Savusavu Fidži	Wptynięcie 07:00 Wyptynięcie 17:00
6	Poniedziałek 08.09.2025	dzień na morzu	
7	Wtorek 09.09.2025	Apia Samoa	Wptynięcie 07:00 Wyptynięcie 17:00
7	Wtorek 09.09.2025	Pago Pago Samoa	Wptynięcie 07:00 Wyptynięcie 17:00
7	Wtorek 09.09.2025	Przekroczenie Linii Zmiany Daty	
8	Środa 10.09.2025	dzień na morzu	
9	Czwartek 11.09.2025	Aitutaki Nowa Zelandia	Wptynięcie 08:00 Wyptynięcie 18:00
10	Piątek 12.09.2025	Rarotonga Wyspy Cooka	Wptynięcie 07:00 Wyptynięcie 17:00
11	Sobota 13.09.2025	dzień na morzu	
12	Niedziela 14.09.2025	Bora Bora Polinezja Francuska	Wptynięcie 07:00 Wyptynięcie 20:00
13	Poniedziałek 15.09.2025	Raiatea Polinezja Francuska	Wptynięcie 07:00 Wyptynięcie 20:00
14	Wtorek 16.09.2025	Moorea Polinezja Francuska	Wptynięcie 07:00 Wyptynięcie 20:00
15	Środa 17.09.2025	Papeete Polinezja Francuska	Wptynięcie 04:00

Statek Norwegian Sun



Ceny i dostępność kabin



Kabina wewnętrzna

brak dostępnych kabin

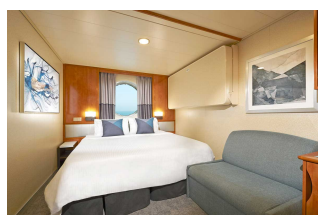

Kabina z oknem

brak dostępnych kabin

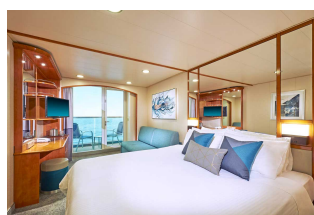

Kabina z balkonem

brak dostępnych kabin

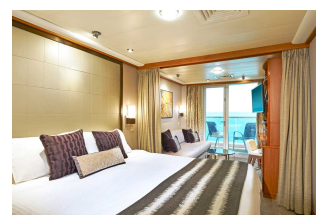

Apartament

brak dostępnych kabin

Zniżki dla dzieci podróżujących w kabinie z dwoma dorosłymi osobami.

Zniżki dla 3 i 4 osoby dorosłej w kabinie.

Istnieje możliwość wykupienia pakietów ALL INCLUSIVE na napoje.

Cena za rejs obejmuje:

- zakwaterowanie w 2-osobowej kabinie wybranej kategorii
- serwis kabinowy
- pełne wyżywienie - śniadanie, obiad, podwieczorek, kolacja, napoje do śniadania i w bufetach samoobsługowych
- korzystanie z urządzeń sportowo-rekreacyjnych na pokładzie statku (baseny, jacuzzi, zjeżdżalnie wodne, boiska sportowe, itd.)
- udział w imprezach rozrywkowych organizowanych na statku (przedstawienia w teatrze, koncerty, dyskoteki, pokazy, animacje, itd.)

Cena za rejs nie obejmuje:

- dojazdu do/z miejsca rozpoczęcia i zakończenia rejsu
- ewentualnych noclegów w hotelu przed/po rejsie
- transferów do/z portu (o ile taka usługa nie została dodatkowo zarezerwowana i opłacona)
- ubezpieczenia
- składki na Turystyczny Fundusz Gwarancyjny
- składki na Turystyczny Fundusz Pomocowy
- napojów zamawianych do posiłków, napojów w barach, w tym napojów gazowanych i alkoholowych
- wydatków osobistych (pralni, zabiegów kosmetycznych, rozmów telefonicznych, dostępu do internetu, itd.)
- napiwków dla obsługi statku
- wycieczek lądowych
- opieki pilota

- kosztów wymaganych wiz
- transferów na statek w przypadku spóźnienia się na godzinę wypłynięcia

Uwagi:

W odwiedzanych portach czas wolny na zwiedzanie i wypoczynek. Podróżni mogą również skorzystać z bogatej oferty wycieczek fakultatywnych (rezerwacja i zakup na statku). Istnieje możliwość zarezerwowania za pośrednictwem naszego biura transferów na statek oraz parking dla samochodu.

tel. 61 861 42 00

Od poniedz. do piątku 10:00 - 18:00

email: rejsy@niebieskamila.pl