

# Zachodnie Morze Śródziemne - rejs 14 dni

Długość rejsu 14 nocy

Termin rejsu: 12.09.2026 - 26.09.2026



|    |                            |                                |                                       |
|----|----------------------------|--------------------------------|---------------------------------------|
| 1  | Sobota<br>12.09.2026       | Southampton<br>Wielka Brytania | Wyptynięcie 18:00                     |
| 2  | Niedziela<br>13.09.2026    | Dzień na morzu                 |                                       |
| 3  | Poniedziałek<br>14.09.2026 | Dzień na morzu                 |                                       |
| 4  | Wtorek<br>15.09.2026       | Lizbona<br>Portugalia          | Wptynięcie 07:00<br>Wyptynięcie 17:00 |
| 5  | Środa<br>16.09.2026        | Kadyks<br>Hiszpania            | Wptynięcie 10:00<br>Wyptynięcie 20:00 |
| 6  | Czwartek<br>17.09.2026     | Malaga<br>Hiszpania            | Wptynięcie 07:00<br>Wyptynięcie 18:00 |
| 7  | Piątek<br>18.09.2026       | Alicante<br>Hiszpania          | Wptynięcie 10:00<br>Wyptynięcie 20:00 |
| 8  | Sobota<br>19.09.2026       | Palma de Mallorca<br>Hiszpania | Wptynięcie 08:00<br>Wyptynięcie 23:00 |
| 9  | Niedziela<br>20.09.2026    | Tarragona<br>Hiszpania         | Wptynięcie 09:00<br>Wyptynięcie 19:00 |
| 10 | Poniedziałek<br>21.09.2026 | Dzień na morzu                 |                                       |
| 11 | Wtorek<br>22.09.2026       | Gibraltar<br>Gibraltar         | Wptynięcie 08:00<br>Wyptynięcie 18:00 |
| 12 | Środa<br>23.09.2026        | Dzień na morzu                 |                                       |
| 13 | Czwartek<br>24.09.2026     | La Coruna<br>Hiszpania         | Wptynięcie 09:00<br>Wyptynięcie 19:00 |
| 14 | Piątek<br>25.09.2026       | Dzień na morzu                 |                                       |
| 15 | Sobota<br>26.09.2026       | Southampton<br>Wielka Brytania | Wptynięcie 07:00                      |

## Statek MSC Virtuosa



## Ceny i dostępność kabin

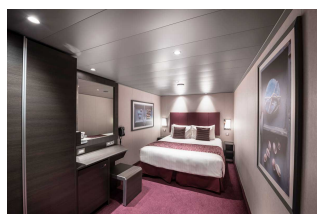

Kabina wewnętrzna

**Już od 1617 €**  
w cenie podatki i opłaty  
portowe

za osobę w kabinie 2 osobowej



Kabina z oknem

**Już od 2087 €**  
w cenie podatki i opłaty  
portowe

za osobę w kabinie 2 osobowej

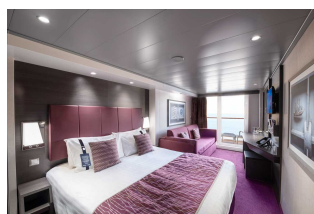

Kabina z balkonem

**Już od 2417 €**  
w cenie podatki i opłaty  
portowe

za osobę w kabinie 2 osobowej



Apartament

**Już od 6823 €**  
w cenie podatki i opłaty  
portowe

za osobę w kabinie 2 osobowej

Zniżki dla dzieci podróżujących w kabinie z dwoma dorosłymi osobami.

Zniżki dla 3 i 4 osoby dorosłej w kabinie.

Istnieje możliwość wykupienia pakietów ALL INCLUSIVE na napoje.

**Cena za rejs obejmuje:**

- zakwaterowanie w 2-osobowej kabinie wybranej kategorii
- serwis kabinowy
- pełne wyżywienie - śniadanie, obiad, podwieczorek, kolacja, napoje do śniadania i w bufetach samoobsługowych
- korzystanie z urządzeń sportowo-rekreacyjnych na pokładzie statku (baseny, jacuzzi, zjeżdżalnie wodne, boiska sportowe, itd.)
- udział w imprezach rozrywkowych organizowanych na statku (przedstawienia w teatrze, koncerty, dyskoteki, pokazy, animacje, itd.)
- napiwki dla obsługi statku

**Cena za rejs nie obejmuje:**

- dojazdu do/z miejsca rozpoczęcia i zakończenia rejsu
- ewentualnych noclegów w hotelu przed/po rejsie
- transferów do/z portu (o ile taka usługa nie została dodatkowo zarezerwowana i opłacona)
- ubezpieczenia
- składki na Turystyczny Fundusz Gwarancyjny
- składki na Turystyczny Fundusz Pomocowy
- napojów zamawianych do posiłków, napojów w barach, w tym napojów gazowanych i alkoholowych
- wydatków osobistych (pralni, zabiegów kosmetycznych, rozmów telefonicznych, dostępu do internetu, itd.)
- wycieczek lądowych
- opieki pilota
- kosztów wymaganych wiz
- transferów na statek w przypadku spóźnienia się na godzinę wypłynięcia

**Uwagi:**

W odwiedzanych portach czas wolny na zwiedzanie i wypoczynek. Podróżni mogą również skorzystać z bogatej oferty wycieczek fakultatywnych (rezerwacja i zakup na statku). Istnieje możliwość zarezerwowania za pośrednictwem naszego biura transferów na statek oraz parkingu dla samochodu.

**tel. 61 861 42 00**

**Od poniedz. do piątku 10:00 - 18:00**

**email: [rejsy@niebieskamila.pl](mailto:rejsy@niebieskamila.pl)**