

Japonia i Korea Południowa - rejs 10 dni

Długość rejsu 10 nocy

Termin rejsu: 20.04.2026 - 30.04.2026

1	Poniedziałek 20.04.2026	Tokio Japonia	Wyptynięcie 19:00
2	Wtorek 21.04.2026	Dzień na morzu	Wptynięcie 00:00 Wyptynięcie 00:00
3	Środa 22.04.2026	Kobe Japonia	Wptynięcie 08:00 Wyptynięcie 23:00
4	Czwartek 23.04.2026	Dzień na morzu	Wptynięcie 00:00 Wyptynięcie 00:00
5	Piątek 24.04.2026	Kagoshima Japonia	Wptynięcie 08:00 Wyptynięcie 18:00
6	Sobota 25.04.2026	Nagasaki Japonia	Wptynięcie 08:00 Wyptynięcie 18:00
7	Niedziela 26.04.2026	Busan Korea Południowa	Wptynięcie 07:00 Wyptynięcie 22:00
8	Poniedziałek 27.04.2026	Fukuoka Japonia	Wptynięcie 07:00 Wyptynięcie 17:00
8	Poniedziałek 27.04.2026	Kanmon Strait Passage	Wptynięcie 17:30 Wyptynięcie 19:00
9	Wtorek 28.04.2026	Beppu Japonia	Wptynięcie 08:30 Wyptynięcie 17:00
10	Środa 29.04.2026	Dzień na morzu	Wptynięcie 00:00 Wyptynięcie 00:00
11	Czwartek 30.04.2026	Tokio Japonia	Wptynięcie 08:00

Statek Silver Moon



Ceny i dostępność kabin

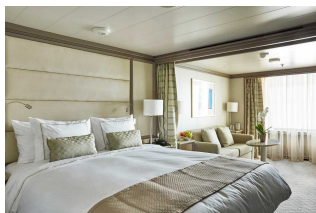

Apartament Vista

brak dostępnych kabin

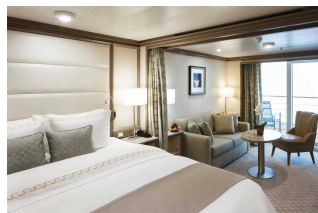

Apartament Classic Verand

brak dostępnych kabin

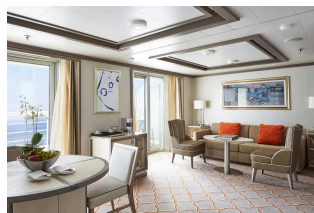

Apartament Silver

brak dostępnych kabin

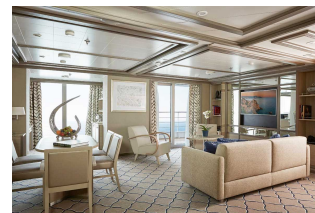

Apartament Owners

brak dostępnych kabin

Zniżki dla dzieci podróżujących w kabinie z dwoma dorosłymi osobami.

Zniżki dla 3 i 4 osoby dorosłej w kabinie.

ALL INCLUSIVE - pełne wyżywienie i napoje w cenie rejsu (w tym niektóre najlepsze wina, szampany i napoje alkoholowe).

Cena za rejs obejmuje:

- zakwaterowanie w 2-osobowej kabinie wybranej kategorii
- serwis kabinowy
- ALL INCLUSIVE - śniadanie, obiad, podwieczorek, kolacja, napoje na pokładzie (w tym niektóre najlepsze wina, szampany i napoje alkoholowe)
- korzystanie z urządzeń sportowo-rekreacyjnych na pokładzie statku (baseny, jacuzzi, itd.)
- udział w imprezach rozrywkowych organizowanych na statku (przedstawienia w teatrze, koncerty, dyskoteki, pokazy, animacje, itd.)

Cena za rejs nie obejmuje:

- dojazdu do/z miejsca rozpoczęcia i zakończenia rejsu
- ewentualnych noclegów w hotelu przed/po rejsie
- transferów do/z portu (o ile taka usługa nie została dodatkowo zarezerwowana i opłacona)
- ubezpieczenia
- składki na Turystyczny Fundusz Gwarancyjny
- składki na Turystyczny Fundusz Pomocowy
- wydatków osobistych (pralni, zabiegów kosmetycznych, rozmów telefonicznych, dostępu do internetu, itd.)
- napiwków dla obsługi statku
- wycieczek lądowych
- opieki pilota
- kosztów wymaganych wiz
- transferów na statek w przypadku spóźnienia się na godzinę wypłynięcia

Uwagi:

W odwiedzanych portach czas wolny na zwiedzanie i wypoczynek. Podróżni mogą również skorzystać z bogatej oferty wycieczek fakultatywnych (rezerwacja i zakup na statku). Istnieje możliwość zarezerwowania za pośrednictwem naszego biura transferów na statek oraz parking dla samochodu.

tel. 61 861 42 00

Od poniedz. do piątku 10:00 - 18:00

email: rejsy@niebieskamila.pl