Bahamy i Wschodnie Karaiby - rejs 7 dni

Długość rejsu 7 nocy

Termin rejsu: 31.10.2026 - 07.11.2026



1	**Sobota** 31.10.2026	**Miami** Stany Zjednoczone	Wypłynięcie 16:30
2	**Niedziela** 01.11.2026	**Dzień na morzu**	
3	**Poniedziałek** 02.11.2026	**Puerto Plata** Dominikana	Wpłynięcie 09:00 Wypłynięcie 17:00
4	**Wtorek** 03.11.2026	**San Juan (Portoryko)** Stany Zjednoczone	Wpłynięcie 09:00 Wypłynięcie 23:00
5	**Środa** 04.11.2026	**Dzień na morzu**	
6	**Czwartek** 05.11.2026	**Dzień na morzu**	
7	**Piątek** 06.11.2026	**Ocean Cay MSC Marine Reserve** Bahamy	Wpłynięcie 08:00 Wypłynięcie 20:00
8	**Sobota** 07.11.2026	**Miami** Stany Zjednoczone	Wpłynięcie 07:00

Statek MSC World America



Ceny i dostępność kabin



Kabina wewnętrzna

Już od 474 €
w cenie podatki i opłaty portowe

za osobę w kabinie 2 osobowej

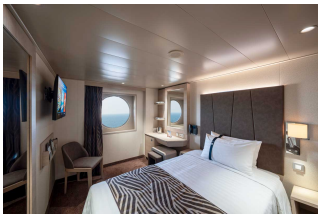

Kabina z oknem

Już od 594 €
w cenie podatki i opłaty portowe

za osobę w kabinie 2 osobowej



Kabina z balkonem

Już od 754 €
w cenie podatki i opłaty portowe

za osobę w kabinie 2 osobowej

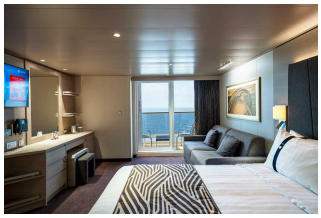

Apartament

brak dostępnych kabin

Zniżki dla dzieci podróżujących w kabinie z dwoma dorosłymi osobami.
Zniżki dla 3 i 4 osoby dorosłej w kabinie.
Istnieje możliwość wykupienia pakietów ALL INCLUSIVE na napoje.

Inne terminy rejsu:

28.11.2026, 12.12.2026, 26.12.2026, 09.01.2027, 23.01.2027, 06.02.2027, 20.02.2027, 06.03.2027, 20.03.2027, 03.04.202
17.04.2027, 01.05.2027, 15.05.2027, 29.05.2027, 12.06.2027, 26.06.2027, 10.07.2027, 24.07.2027, 07.08.2027, 21.08.202
04.09.2027, 18.09.2027, 02.10.2027, 16.10.2027, 30.10.2027, 13.11.2027, 27.11.2027, 11.12.2027, 24.12.2027, 08.01.202
22.01.2028, 05.02.2028, 19.02.2028, 04.03.2028, 18.03.2028, 01.04.2028, 15.04.2028, 29.04.2028, 13.05.2028, 27.05.202
10.06.2028, 24.06.2028, 08.07.2028, 22.07.2028, 05.08.2028, 19.08.2028, 02.09.2028, 16.09.2028, 30.09.2028, 14.10.202
, 28.10.2028

Cena za rejs obejmuje:

- zakwaterowanie w 2-osobowej kabinie wybranej kategorii
- serwis kabinowy
- pełne wyżywienie - śniadanie, obiad, podwieczorek, kolacja, napoje do śniadania i w bufetach samoobsługowych
- korzystanie z urządzeń sportowo-rekreacyjnych na pokładzie statku (baseny, jacuzzi, zjeżdżalnie wodne, boiska sportowe, itd.)
- udział w imprezach rozrywkowych organizowanych na statku (przedstawienia w teatrze, koncerty, dyskoteki, pokazy, animacje, itd.)
- napiwki dla obsługi statku

Cena za rejs nie obejmuje:

- dojazdu do/z miejsca rozpoczęcia i zakończenia rejsu
- ewentualnych noclegów w hotelu przed/po rejsie
- transferów do/z portu (o ile taka usługa nie została dodatkowo zarezerwowana i opłacona)
- ubezpieczenia
- składki na Turystyczny Fundusz Gwarancyjny
- składki na Turystyczny Fundusz Pomocowy
- napojów zamawianych do posiłków, napojów w barach, w tym napojów gazowanych i alkoholowych
- wydatków osobistych (pralni, zabiegów kosmetycznych, rozmów telefonicznych, dostępu do internetu, itd.)
- wycieczek lądowych
- opieki pilota
- kosztów wymaganych wiz
- transferów na statek w przypadku spóźnienia się na godzinę wypłynięcia

Uwagi:

W odwiedzanych portach czas wolny na zwiedzanie i wypoczynek. Podróżni mogą również skorzystać z bogatej oferty wycieczek fakultatywnych (rezerwacja i zakup na statku). Istnieje możliwość zarezerwowania za pośrednictwem naszego biura transferów na statek oraz parkingu dla samochodu.

tel. 61 861 42 00

Od poniedz. do piątku 9:00 - 17:00
email: rejsy@niebieskamila.pl