

# Bahamy i Południowe Karaiby - rejs 14 dni

Długość rejsu 14 nocy

Termin rejsu: 06.11.2025 - 20.11.2025



1	Czwartek 06.11.2025	Miami Stany Zjednoczone	Wyptynięcie 19:00
2	Piątek 07.11.2025	Nassau Bahamy	Wptynięcie 08:00 Wyptynięcie 18:00
3	Sobota 08.11.2025	Dzień na morzu	
4	Niedziela 09.11.2025	Miami Stany Zjednoczone	Wptynięcie 07:00 Wyptynięcie 17:00
5	Poniedziałek 10.11.2025	Dzień na morzu	
6	Wtorek 11.11.2025	Ocho Rios Jamajka	Wptynięcie 10:00 Wyptynięcie 19:00
7	Środa 12.11.2025	Dzień na morzu	
8	Czwartek 13.11.2025	Oranjestad Aruba	Wptynięcie 07:00 Wyptynięcie 14:00
9	Piątek 14.11.2025	Cartagena Kolumbia	Wptynięcie 10:30 Wyptynięcie 18:00
10	Sobota 15.11.2025	Colon Panama	Wptynięcie 10:00 Wyptynięcie 20:00
11	Niedziela 16.11.2025	Puerto Limon Kostaryka	Wptynięcie 08:00 Wyptynięcie 18:00
12	Poniedziałek 17.11.2025	Dzień na morzu	
13	Wtorek 18.11.2025	Roatan Honduras	Wptynięcie 07:00 Wyptynięcie 15:00
14	Środa 19.11.2025	Dzień na morzu	
15	Czwartek 20.11.2025	Miami Stany Zjednoczone	Wptynięcie 07:00

## Statek MSC Divina



## Ceny i dostępność kabin



Kabina wewnętrzna

brak dostępnych kabin

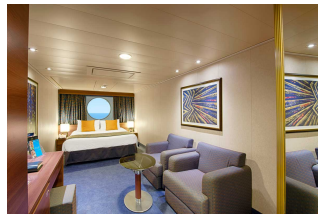

Kabina z oknem

brak dostępnych kabin



Kabina z balkonem

brak dostępnych kabin

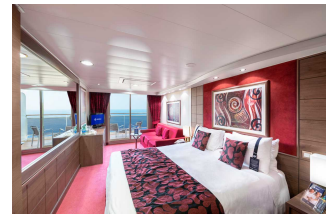

Apartament

brak dostępnych kabin

Zniżki dla dzieci podróżujących w kabinie z dwoma dorosłymi osobami.

Zniżki dla 3 i 4 osoby dorosłej w kabinie.

Istnieje możliwość wykupienia pakietów ALL INCLUSIVE na napoje.

**Cena za rejs obejmuje:**

- zakwaterowanie w 2-osobowej kabinie wybranej kategorii
- serwis kabinowy
- pełne wyżywienie - śniadanie, obiad, podwieczorek, kolacja, napoje do śniadania i w bufetach samoobsługowych
- korzystanie z urządzeń sportowo-rekreacyjnych na pokładzie statku (baseny, jacuzzi, zjeżdżalnie wodne, boiska sportowe, itd.)
- udział w imprezach rozrywkowych organizowanych na statku (przedstawienia w teatrze, koncerty, dyskoteki, pokazy, animacje, itd.)
- napiwki dla obsługi statku

**Cena za rejs nie obejmuje:**

- dojazdu do/z miejsca rozpoczęcia i zakończenia rejsu
- ewentualnych noclegów w hotelu przed/po rejsie
- transferów do/z portu (o ile taka usługa nie została dodatkowo zarezerwowana i opłacona)
- ubezpieczenia
- składki na Turystyczny Fundusz Gwarancyjny
- składki na Turystyczny Fundusz Pomocowy
- napojów zamawianych do posiłków, napojów w barach, w tym napojów gazowanych i alkoholowych
  
- wydatków osobistych (pralni, zabiegów kosmetycznych, rozmów telefonicznych, dostępu do internetu, itd.)
- wycieczek lądowych
- opieki pilota
- kosztów wymaganych wiz
- transferów na statek w przypadku spóźnienia się na godzinę wypłynięcia

**Uwagi:**

W odwiedzanym portach czas wolny na zwiedzanie i wypoczynek. Podróżnicy mogą również skorzystać z bogatej oferty wycieczek fakultatywnych (rezerwacja i zakup na statku). Istnieje możliwość zarezerwowania za pośrednictwem naszego biura transferów na statek oraz parkingu dla samochodu.

**tel. 61 861 42 00**

**Od poniedziałku do piątku 10:00 - 18:00**

**email: [rejsy@niebieskamila.pl](mailto:rejsy@niebieskamila.pl)**