

Z Civitavecchia do Miami - rejs 20 dni

Długość rejsu 20 nocy

Termin rejsu: 17.10.2025 - 06.11.2025



1	Piątek 17.10.2025	Civitavecchia Włochy	Wyptynięcie 18:00
2	Sobota 18.10.2025	Genoa Włochy	Wptynięcie 08:00 Wyptynięcie 18:00
3	Niedziela 19.10.2025	Marsylia Francja	Wptynięcie 08:00 Wyptynięcie 17:00
4	Poniedziałek 20.10.2025	Barcelona Hiszpania	Wptynięcie 07:00 Wyptynięcie 18:00
5	Wtorek 21.10.2025	Walencja Hiszpania	Wptynięcie 08:00 Wyptynięcie 18:00
6	Środa 22.10.2025	Alicante Hiszpania	Wptynięcie 08:00 Wyptynięcie 18:00
7	Czwartek 23.10.2025	Dzień na morzu	
8	Piątek 24.10.2025	Lizbona Portugalia	Wptynięcie 08:00 Wyptynięcie 18:00
9	Sobota 25.10.2025	Dzień na morzu	
10	Niedziela 26.10.2025	Funchal Portugalia	Wptynięcie 08:00 Wyptynięcie 16:00
11	Poniedziałek 27.10.2025	Dzień na morzu	
12	Wtorek 28.10.2025	Dzień na morzu	
13	Środa 29.10.2025	Dzień na morzu	
14	Czwartek 30.10.2025	Dzień na morzu	
15	Piątek 31.10.2025	Dzień na morzu	
16			

	Sobota 01.11.2025	St. John's Antigua i Barbuda	Wpłynięcie 07:00 Wypłynięcie 18:00
17	Niedziela 02.11.2025	Philipsburg (St. Maarten) Małe Antyle	Wpłynięcie 08:00 Wypłynięcie 18:00
18	Poniedziałek 03.11.2025	San Juan (Portoryko) Stany Zjednoczone	Wpłynięcie 07:00 Wypłynięcie 23:30
19	Wtorek 04.11.2025	Dzień na morzu	
20	Środa 05.11.2025	Dzień na morzu	
21	Czwartek 06.11.2025	Miami Stany Zjednoczone	Wpłynięcie 07:00

Statek MSC Divina



Ceny i dostępność kabin



Kabina wewnętrzna

Już od 1659 €
w cenie podatki i opłaty
portowe

za osobę w kabinie 2 osobowej

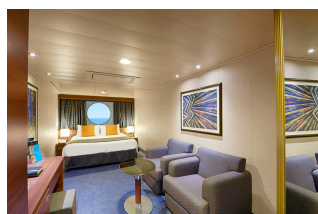

Kabina z oknem

Już od 1929 €
w cenie podatki i opłaty
portowe

za osobę w kabinie 2 osobowej



Kabina z balkonem

Już od 2199 €
w cenie podatki i opłaty
portowe

za osobę w kabinie 2 osobowej

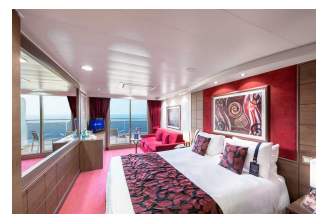

Apartment

Już od 3479 €
w cenie podatki i opłaty
portowe

za osobę w kabinie 2 osobowej

Zniżki dla dzieci podróżujących w kabinie z dwoma dorosłymi osobami.

Zniżki dla 3 i 4 osoby dorosłej w kabinie.

Istnieje możliwość wykupienia pakietów ALL INCLUSIVE na napoje.

Cena za rejs obejmuje:

- zakwaterowanie w 2-osobowej kabine wybranej kategorii
- serwis kabinowy
- pełne wyżywienie - śniadanie, obiad, podwieczorek, kolacja, napoje do śniadania i w bufetach samoobsługowych
- korzystanie z urządzeń sportowo-rekreacyjnych na pokładzie statku (baseny, jacuzzi, zjeżdżalnie wodne, boiska sportowe, itd.)
- udział w imprezach rozrywkowych organizowanych na statku (przedstawienia w teatrze, koncerty, dyskoteki, pokazy, animacje, itd.)
- napiwki dla obsługi statku

Cena za rejs nie obejmuje:

- dojazdu do/z miejsca rozpoczęcia i zakończenia rejsu
- ewentualnych noclegów w hotelu przed/po rejsie
- transferów do/z portu (o ile taka usługa nie została dodatkowo zarezerwowana i opłacona)
- ubezpieczenia
- składki na Turystyczny Fundusz Gwarancyjny
- składki na Turystyczny Fundusz Pomocowy
- napojów zamawianych do posiłków, napojów w barach, w tym napojów gazowanych i alkoholowych
- wydatków osobistych (pralni, zabiegów kosmetycznych, rozmów telefonicznych, dostępu do internetu, itd.)
- wycieczek lądowych
- opieki pilota
- kosztów wymaganych wiz
- transferów na statek w przypadku spóźnienia się na godzinę wypłynięcia

Uwagi:

W odwiedzanym portach czas wolny na zwiedzanie i wypoczynek. Podróżni mogą również skorzystać z bogatej oferty wycieczek fakultatywnych (rezerwacja i zakup na statku). Istnieje możliwość zarezerwowania za pośrednictwem naszego biura transferów na statek oraz parking dla samochodu.

tel. 61 861 42 00

Od poniedz. do piątku 10:00 - 18:00

email: rejsy@niebieskamila.pl