

Promocja linii NCL na pakiet All Inclusive Free at Sea - 50% rabatu dla 1 oraz 2 osoby

Z Lizbony do Barcelony - rejs 7 dni

Długość rejsu 7 nocy

Termin rejsu: 12.07.2026 - 19.07.2026

| | | | |
|---|----------------------------|--------------------------------|---------------------------------------|
| 1 | Niedziela 12.07.2026 | Lizbona Portugalia | Wyptynięcie 16:00 |
| 2 | Poniedziałek 13.07.2026 | Portimao Portugalia | Wptynięcie 07:00 Wyptynięcie 18:00 |
| 3 | Wtorek 14.07.2026 | Kadyks Hiszpania | Wptynięcie 07:00 Wyptynięcie 19:00 |
| 4 | Środa 15.07.2026 | Motril Hiszpania | Wptynięcie 07:00 Wyptynięcie 22:00 |
| 5 | Czwartek 16.07.2026 | Gibraltar Gibraltar | Wptynięcie 07:00 Wyptynięcie 13:00 |
| 6 | Piątek 17.07.2026 | Ibiza Hiszpania | Wptynięcie 12:30 Wyptynięcie 22:30 |
| 7 | Sobota 18.07.2026 | Palma de Mallorca Hiszpania | Wptynięcie 07:00 Wyptynięcie 18:00 |
| 8 | Niedziela 19.07.2026 | Barcelona Hiszpania | Wptynięcie 06:00 |

Statek Norwegian Dawn



Ceny i dostępność kabin

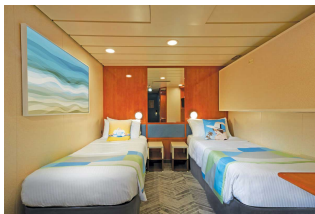

Kabina wewnętrzna

**Już od 882 €
w cenie podatki i opłaty
portowe**

za osobę w kabinie 2 osobowej



Kabina z oknem

**Już od 1060 €
w cenie podatki i opłaty
portowe**

za osobę w kabinie 2 osobowej

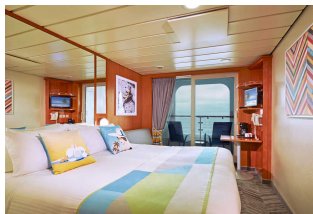

Kabina z balkonem

**Już od 1100 €
w cenie podatki i opłaty
portowe**

za osobę w kabinie 2 osobowej



Apartament

**Już od 1131 €
w cenie podatki i opłaty
portowe**

za osobę w kabinie 2 osobowej

Zniżki dla dzieci podróżujących w kabinie z dwoma dorosłymi osobami.

Zniżki dla 3 i 4 osoby dorosłej w kabinie.

Istnieje możliwość wykupienia pakietów ALL INCLUSIVE na napoje.

Inne terminy rejsu:

28.06.2026, 09.08.2026, 23.08.2026, 06.09.2026, 20.09.2026, 16.05.2027, 30.05.2027, 13.06.2027, 27.06.2027, 11.07.2027, 25.07.2027

Cena za rejs obejmuje:

- zakwaterowanie w 2-osobowej kabinie wybranej kategorii
- serwis kabinowy
- pełne wyżywienie - śniadanie, obiad, podwieczorek, kolacja, napoje do śniadania i w bufetach samoobsługowych
- korzystanie z urządzeń sportowo-rekreacyjnych na pokładzie statku (baseny, jacuzzi, zjeżdżalnie wodne, boiska sportowe, itd.)
- udział w imprezach rozrywkowych organizowanych na statku (przedstawienia w teatrze, koncerty, dyskoteki, pokazy, animacje, itd.)

Cena za rejs nie obejmuje:

- dojazdu do/z miejsca rozpoczęcia i zakończenia rejsu
- ewentualnych noclegów w hotelu przed/po rejsie
- transferów do/z portu (o ile taka usługa nie została dodatkowo zarezerwowana i opłacona)
- ubezpieczenia
- składki na Turystyczny Fundusz Gwarancyjny
- składki na Turystyczny Fundusz Pomocowy
- napojów zamawianych do posiłków, napojów w barach, w tym napojów gazowanych i alkoholowych
- wydatków osobistych (pralni, zabiegów kosmetycznych, rozmów telefonicznych, dostępu do internetu, itd.)
- napiwków dla obsługi statku
- wycieczek lądowych
- opieki pilota
- kosztów wymaganych wiz
- transferów na statek w przypadku spóźnienia się na godzinę wypłynięcia

Uwagi:

W odwiedzanych portach czas wolny na zwiedzanie i wypoczynek. Podróżni mogą również skorzystać z bogatej oferty wycieczek fakultatywnych (rezerwacja i zakup na statku). Istnieje możliwość zarezerwowania za pośrednictwem naszego biura transferów na statek oraz parking dla samochodu.

tel. 61 861 42 00

Od poniedz. do piątku 10:00 - 18:00

email: rejsy@niebieskamila.pl

