

# Z Whittier do Vancouver - rejs 7 dni

Długość rejsu 7 nocy

Termin rejsu: 11.05.2026 - 18.05.2026

1	Poniedziałek 11.05.2026	Whittier Stany Zjednoczone	Wytynięcie 18:00
2	Wtorek 12.05.2026	Lodowiec Hubbard Stany Zjednoczone	Wpłynięcie 14:00 Wytynięcie 18:00
3	Środa 13.05.2026	Icy Strait Point Stany Zjednoczone	Wpłynięcie 17:15 Wytynięcie 22:00
3	Środa 13.05.2026	Park Narodowy Glacier Bay Stany Zjednoczone	
4	Czwartek 14.05.2026	Juneau Stany Zjednoczone	Wpłynięcie 07:00 Wytynięcie 18:00
5	Piątek 15.05.2026	Skagway Stany Zjednoczone	Wpłynięcie 07:00 Wytynięcie 17:00
6	Sobota 16.05.2026	Ketchikan Stany Zjednoczone	Wpłynięcie 12:00 Wytynięcie 19:00
7	Niedziela 17.05.2026	Inside Passage Rejs Stany Zjednoczone	
8	Poniedziałek 18.05.2026	Vancouver Kanada	Wpłynięcie 07:00

## Statek Norwegian Jade



## Ceny i dostępność kabin

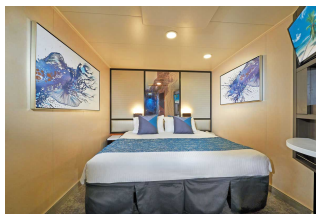

Kabina wewnętrzna

brak dostępnych kabin

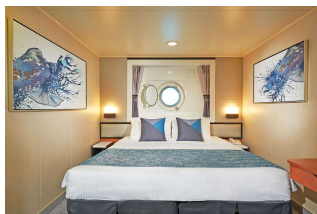

Kabina z oknem

brak dostępnych kabin

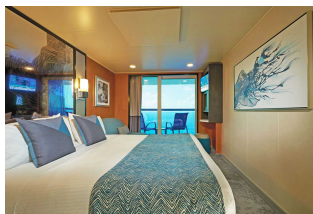

Kabina z balkonem

brak dostępnych kabin



Apartament

brak dostępnych kabin

**Zniżki dla dzieci podróżujących w kabinie z dwoma dorosłymi osobami.**

**Zniżki dla 3 i 4 osoby dorosłej w kabinie.**

**Istnieje możliwość wykupienia pakietów ALL INCLUSIVE na napoje.**

### Inne terminy rejsu:

25.05.2026

#### Cena za rejs obejmuje:

- zakwaterowanie w 2-osobowej kabinie wybranej kategorii
- serwis kabinowy
- pełne wyżywienie - śniadanie, obiad, podwieczorek, kolacja, napoje do śniadania i w bufetach samoobsługowych
- korzystanie z urządzeń sportowo-rekreacyjnych na pokładzie statku (baseny, jacuzzi, zjeżdżalnie wodne, boiska sportowe, itd.)
- udział w imprezach rozrywkowych organizowanych na statku (przedstawienia w teatrze, koncerty, dyskoteki, pokazy, animacje, itd.)

#### Cena za rejs nie obejmuje:

- dojazdu do/z miejsca rozpoczęcia i zakończenia rejsu
- ewentualnych noclegów w hotelu przed/po rejsie
- transferów do/z portu (o ile taka usługa nie została dodatkowo zarezerwowana i opłacona)
- ubezpieczenia
- składki na Turystyczny Fundusz Gwarancyjny
- składki na Turystyczny Fundusz Pomocowy
- napojów zamawianych do posiłków, napojów w barach, w tym napojów gazowanych i alkoholowych
- wydatków osobistych (pralni, zabiegów kosmetycznych, rozmów telefonicznych, dostępu do internetu, itd.)
- napiwków dla obsługi statku
- wycieczek lądowych
- opieki pilota
- kosztów wymaganych wiz
- transferów na statek w przypadku spóźnienia się na godzinę wypłynięcia

#### Uwagi:

W odwiedzianych portach czas wolny na zwiedzanie i wypoczynek. Podróżni mogą również skorzystać z bogatej oferty wycieczek fakultatywnych (rezerwacja i zakup na statku). Istnieje możliwość zarezerwowania za pośrednictwem naszego biura transferów na statek oraz parking dla samochodu.

**tel. 61 861 42 00**

**Od poniedz. do piątku 10:00 - 18:00**

**email: [rejsy@niebieskamila.pl](mailto:rejsy@niebieskamila.pl)**