

Promocja linii NCL na pakiet All Inclusive Free at Sea - 50% rabatu dla 1 oraz 2 osoby

## Z Rawenny do Civitavecchia - rejs 7 dni

Długość rejsu 7 nocy

Termin rejsu: 16.08.2026 - 23.08.2026

1	Niedziela 16.08.2026	Rawenna Włochy	Wyptynięcie 17:00
2	Poniedziałek 17.08.2026	Split Chorwacja	Wpłynięcie 07:00 Wyptynięcie 18:00
3	Wtorek 18.08.2026	Zadar Chorwacja	Wpłynięcie 07:00 Wyptynięcie 14:00
4	Środa 19.08.2026	Kotor Czarnogóra	Wpłynięcie 08:00 Wyptynięcie 17:00
5	Czwartek 20.08.2026	Korfu Grecja	Wpłynięcie 08:00 Wyptynięcie 17:00
6	Piątek 21.08.2026	Mesyna Włochy	Wpłynięcie 08:30 Wyptynięcie 18:30
7	Sobota 22.08.2026	Salerno Włochy	Wpłynięcie 07:00 Wyptynięcie 18:00
8	Niedziela 23.08.2026	Civitavecchia Włochy	Wpłynięcie 06:00

### Statek Norwegian Gem



### Ceny i dostępność kabin

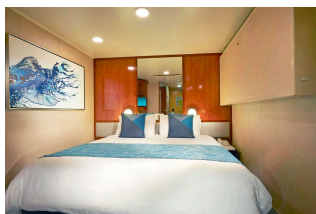

**Kabina wewnętrzna**

**Już od 655 €  
w cenie podatki i opłaty  
portowe**

za osobę w kabinie 2 osobowej

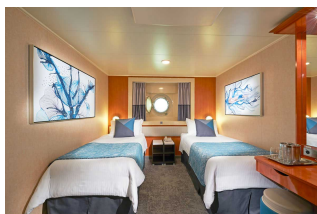

**Kabina z oknem**

**Już od 686 €  
w cenie podatki i opłaty  
portowe**

za osobę w kabinie 2 osobowej

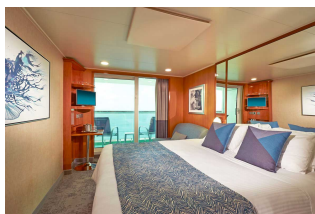

**Kabina z balkonem**

**Już od 921 €  
w cenie podatki i opłaty  
portowe**

za osobę w kabinie 2 osobowej



**Apartment**

**Już od 1310 €  
w cenie podatki i opłaty  
portowe**

za osobę w kabinie 2 osobowej

**Zniżki dla dzieci podróżujących w kabinie z dwoma dorosłymi osobami.**

**Zniżki dla 3 i 4 osoby dorosłej w kabinie.**

**Istnieje możliwość wykupienia pakietów ALL INCLUSIVE na napoje.**

**Cena za rejs obejmuje:**

- zakwaterowanie w 2-osobowej kabinie wybranej kategorii
- serwis kabinowy
- pełne wyżywienie - śniadanie, obiad, podwieczorek, kolacja, napoje do śniadania i w bufetach samoobsługowych
- korzystanie z urządzeń sportowo-rekreacyjnych na pokładzie statku (baseny, jacuzzi, zjeżdżalnie wodne, boiska sportowe, itd.)
- udział w imprezach rozrywkowych organizowanych na statku (przedstawienia w teatrze, koncerty, dyskoteki, pokazy, animacje, itd.)

**Cena za rejs nie obejmuje:**

- dojazdu do/z miejsca rozpoczęcia i zakończenia rejsu
- ewentualnych noclegów w hotelu przed/po rejsie
- transferów do/z portu (o ile taka usługa nie została dodatkowo zarezerwowana i opłacona)
- ubezpieczenia
- składki na Turystyczny Fundusz Gwarancyjny
- składki na Turystyczny Fundusz Pomocowy
- napojów zamawianych do posiłków, napojów w barach, w tym napojów gazowanych i alkoholowych
- wydatków osobistych (pralni, zabiegów kosmetycznych, rozmów telefonicznych, dostępu do internetu, itd.)
- napiwków dla obsługi statku
- wycieczek lądowych
- opieki pilota
- kosztów wymaganych wiz
- transferów na statek w przypadku spóźnienia się na godzinę wypłynięcia

**Uwagi:**

W odwiedzanych portach czas wolny na zwiedzanie i wypoczynek. Podróżni mogą również skorzystać z bogatej oferty wycieczek fakultatywnych (rezerwacja i zakup na statku). Istnieje możliwość zarezerwowania za pośrednictwem naszego biura transferów na statek oraz parking dla samochodu.

**tel. 61 861 42 00**

**Od poniedz. do piątku 10:00 - 18:00**

**email: [rejsy@niebieskamila.pl](mailto:rejsy@niebieskamila.pl)**