

# Promocja linii NCL na pakiet All Inclusive Free at Sea - 50% rabatu dla 1 oraz 2 osoby

## Z Rawenny do Stambułu - rejs 10 dni

Długość rejsu 10 nocy

Termin rejsu: 28.08.2026 - 07.09.2026

<b>1</b>	<b>Piątek</b> 28.08.2026	<b>Rawenna</b> Włochy	Wyptynięcie 17:00
<b>2</b>	<b>Sobota</b> 29.08.2026	<b>Dubrownik</b> Chorwacja	Wptynięcie 10:00 Wyptynięcie 23:59
<b>3</b>	<b>Niedziela</b> 30.08.2026	<b>Kotor</b> Czarnogóra	Wptynięcie 07:00 Wyptynięcie 18:00
<b>4</b>	<b>Poniedziałek</b> 31.08.2026	<b>Dzień na morzu</b>	
<b>5</b>	<b>Wtorek</b> 01.09.2026	<b>Pireus</b> Grecja	Wptynięcie 05:30 Wyptynięcie 17:00
<b>6</b>	<b>Środa</b> 02.09.2026	<b>Santorini</b> Grecja	Wptynięcie 07:00 Wyptynięcie 17:00
<b>7</b>	<b>Czwartek</b> 03.09.2026	<b>Rodos</b> Grecja	Wptynięcie 07:00 Wyptynięcie 17:00
<b>8</b>	<b>Piątek</b> 04.09.2026	<b>Kusadasi</b> Turcja	Wptynięcie 07:00 Wyptynięcie 16:00
<b>9</b>	<b>Sobota</b> 05.09.2026	<b>Saloniki</b> Grecja	Wptynięcie 08:00 Wyptynięcie 16:00
<b>10</b>	<b>Niedziela</b> 06.09.2026	<b>Stambuł</b> Turcja	Wptynięcie 12:00
<b>11</b>	<b>Poniedziałek</b> 07.09.2026	<b>Stambuł</b> Turcja	Wptynięcie 08:00

**Statek Norwegian Viva**



## Ceny i dostępność kabin



Kabina wewnętrzna

**Już od 1007 €**  
w cenie podatki i opłaty  
portowe

za osobę w kabinie 2 osobowej

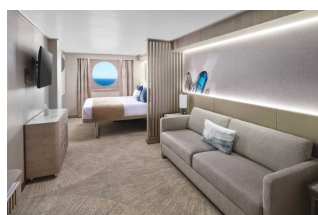

Kabina z oknem

**Już od 1035 €**  
w cenie podatki i opłaty  
portowe

za osobę w kabinie 2 osobowej

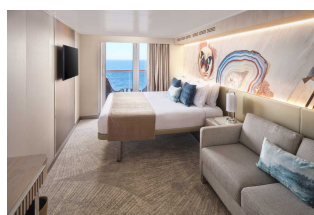

Kabina z balkonem

**Już od 1484 €**  
w cenie podatki i opłaty  
portowe

za osobę w kabinie 2 osobowej

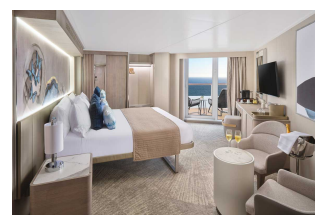

Apartament

**Już od 2580 €**  
w cenie podatki i opłaty  
portowe

za osobę w kabinie 2 osobowej

Zniżki dla dzieci podróżujących w kabinie z dwoma dorosłymi osobami.

Zniżki dla 3 i 4 osoby dorosłej w kabinie.

Istnieje możliwość wykupienia pakietów ALL INCLUSIVE na napoje.

**Inne terminy rejsu:**

13.06.2027, 08.08.2027, 03.10.2027

**Cena za rejs obejmuje:**

- zakwaterowanie w 2-osobowej kabine wybranej kategorii
- serwis kabinowy
- pełne wyżywienie - śniadanie, obiad, podwieczorek, kolacja, napoje do śniadania i w bufetach samoobsługowych
- korzystanie z urządzeń sportowo-rekreacyjnych na pokładzie statku (baseny, jacuzzi, zjeżdżalnie wodne, boiska sportowe, itd.)
- udział w imprezach rozrywkowych organizowanych na statku (przedstawienia w teatrze, koncerty, dyskoteki, pokazy, animacje, itd.)

**Cena za rejs nie obejmuje:**

- dojazdu do/z miejsca rozpoczęcia i zakończenia rejsu
- ewentualnych noclegów w hotelu przed/po rejsie
- transferów do/z portu (o ile taka usługa nie została dodatkowo zarezerwowana i opłacona)
- ubezpieczenia
- składki na Turystyczny Fundusz Gwarancyjny
- składki na Turystyczny Fundusz Pomocowy
- napojów zamawianych do posiłków, napojów w barach, w tym napojów gazowanych i alkoholowych
- wydatków osobistych (pralni, zabiegów kosmetycznych, rozmów telefonicznych, dostępu do internetu, itd.)
- napiwków dla obsługi statku
- wycieczek lądowych
- opieki pilota
- kosztów wymaganych wiz
- transferów na statek w przypadku spóźnienia się na godzinę wypłynięcia

**Uwagi:**

W odwiedzianych portach czas wolny na zwiedzanie i wypoczynek. Podróżni mogą również skorzystać z bogatej oferty wycieczek fakultatywnych (rezerwacja i zakup na statku). Istnieje możliwość zarezerwowania za pośrednictwem naszego biura transferów na statek oraz parking dla samochodu.

**tel. 61 861 42 00**

**Od poniedz. do piątku 10:00 - 18:00**

**email: [rejsy@niebieskamila.pl](mailto:rejsy@niebieskamila.pl)**