

Promocja linii NCL na pakiet All Inclusive Free at Sea - 50% rabatu dla 1 oraz 2 osoby

Z Civitavecchia do Barcelony - rejs 7 dni

Długość rejsu 7 nocy

Termin rejsu: 19.07.2026 - 26.07.2026

1	Niedziela 19.07.2026	Civitavecchia Włochy	Wyptnięcie 17:00
2	Poniedziałek 20.07.2026	Salerno Włochy	Wptnięcie 07:00 Wyptnięcie 18:00
3	Wtorek 21.07.2026	Katania Włochy	Wptnięcie 08:00 Wyptnięcie 19:00
4	Środa 22.07.2026	Dzień na morzu	
5	Czwartek 23.07.2026	Livorno Włochy	Wptnięcie 07:00 Wyptnięcie 22:00
6	Piątek 24.07.2026	Villefranche Francja	Wptnięcie 07:00 Wyptnięcie 18:00
7	Sobota 25.07.2026	Marsylia Francja	Wptnięcie 07:00 Wyptnięcie 17:00
8	Niedziela 26.07.2026	Barcelona Hiszpania	Wptnięcie 06:00

Statek Norwegian Epic



Ceny i dostępność kabin

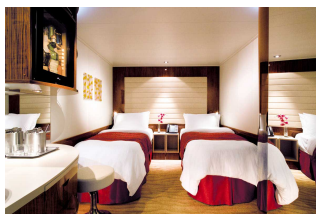

Kabina wewnętrzna

**Już od 616 €
w cenie podatki i opłaty
portowe**

za osobę w kabinie 2 osobowej



Kabina z oknem

brak dostępnych kabin



Kabina z balkonem

**Już od 1056 €
w cenie podatki i opłaty
portowe**

za osobę w kabinie 2 osobowej



Apartament

**Już od 1100 €
w cenie podatki i opłaty
portowe**

za osobę w kabinie 2 osobowej

Zniżki dla dzieci podróżujących w kabinie z dwoma dorosłymi osobami.

Zniżki dla 3 i 4 osoby dorosłej w kabinie.

Istnieje możliwość wykupienia pakietów ALL INCLUSIVE na napoje.

Inne terminy rejsu:

05.07.2026, 02.08.2026, 16.08.2026, 30.08.2026, 13.09.2026, 27.09.2026, 11.10.2026, 25.10.2026, 06.06.2027, 18.07.2027, 01.08.2027, 15.08.2027, 12.09.2027, 26.09.2027, 10.10.2027, 24.10.2027

Cena za rejs obejmuje:

- zakwaterowanie w 2-osobowej kabinie wybranej kategorii
- serwis kabinowy
- pełne wyżywienie - śniadanie, obiad, podwieczorek, kolacja, napoje do śniadania i w bufetach samoobsługowych
- korzystanie z urządzeń sportowo-rekreacyjnych na pokładzie statku (baseny, jacuzzi, zjeżdżalnie wodne, boiska sportowe, itd.)
- udział w imprezach rozrywkowych organizowanych na statku (przedstawienia w teatrze, koncerty, dyskoteki, pokazy, animacje, itd.)

Cena za rejs nie obejmuje:

- dojazdu do/z miejsca rozpoczęcia i zakończenia rejsu
- ewentualnych noclegów w hotelu przed/po rejsie
- transferów do/z portu (o ile taka usługa nie została dodatkowo zarezerwowana i opłacona)
- ubezpieczenia
- składki na Turystyczny Fundusz Gwarancyjny
- składki na Turystyczny Fundusz Pomocowy
- napojów zamawianych do posiłków, napojów w barach, w tym napojów gazowanych i alkoholowych
- wydatków osobistych (pralni, zabiegów kosmetycznych, rozmów telefonicznych, dostępu do internetu, itd.)
- napiwków dla obsługi statku
- wycieczek lądowych
- opieki pilota
- kosztów wymaganych wiz
- transferów na statek w przypadku spóźnienia się na godzinę wypłynięcia

Uwagi:

W odwiedzanych portach czas wolny na zwiedzanie i wypoczynek. Podróżni mogą również skorzystać z bogatej oferty wycieczek fakultatywnych (rezerwacja i zakup na statku). Istnieje możliwość zarezerwowania za pośrednictwem naszego biura transferów na statek oraz parking dla samochodu.

tel. 61 861 42 00

Od poniedz. do piątku 10:00 - 18:00
email: rejsy@niebieskamila.pl