

Promocja linii NCL na pakiet All Inclusive Free at Sea - 50% rabatu dla 1 oraz 2 osoby

Ze Sambułu do Civitavecchia - rejs 9 dni

Długość rejsu 9 nocy

Termin rejsu: 13.07.2026 - 22.07.2026

1	Poniedziałek 13.07.2026	Sambuł Turcja	Wyptynięcie 17:00
2	Wtorek 14.07.2026	Kusadasi Turcja	Wptynięcie 13:00 Wyptynięcie 21:00
3	Środa 15.07.2026	Pireus Grecja	Wptynięcie 09:00 Wyptynięcie 19:00
4	Czwartek 16.07.2026	Mykonos Grecja	Wptynięcie 07:00 Wyptynięcie 22:00
5	Piątek 17.07.2026	Santorini Grecja	Wptynięcie 07:00 Wyptynięcie 16:00
6	Sobota 18.07.2026	Katakolon Grecja	Wptynięcie 07:00 Wyptynięcie 16:00
7	Niedziela 19.07.2026	Valletta Malta	Wptynięcie 11:00 Wyptynięcie 21:00
8	Poniedziałek 20.07.2026	Katania Włochy	Wptynięcie 07:00 Wyptynięcie 17:00
9	Wtorek 21.07.2026	Salerno Włochy	Wptynięcie 07:00 Wyptynięcie 18:00
10	Środa 22.07.2026	Civitavecchia Włochy	Wptynięcie 06:00

Statek Norwegian Viva



Ceny i dostępność kabin



Kabina wewnętrzna

Już od 1015 €
w cenie podatki i opłaty
portowe

za osobę w kabinie 2 osobowej

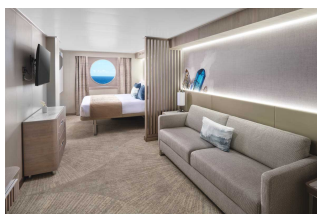

Kabina z oknem

Już od 1359 €
w cenie podatki i opłaty
portowe

za osobę w kabinie 2 osobowej

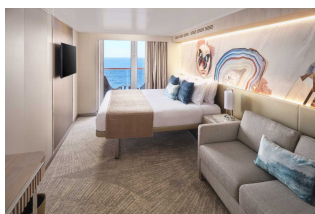

Kabina z balkonem

Już od 1325 €
w cenie podatki i opłaty
portowe

za osobę w kabinie 2 osobowej

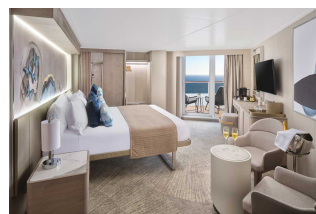

Apartament

Już od 2855 €
w cenie podatki i opłaty
portowe

za osobę w kabinie 2 osobowej

Zniżki dla dzieci podróżujących w kabinie z dwoma dorosłymi osobami.

Zniżki dla 3 i 4 osoby dorosłej w kabinie.

Istnieje możliwość wykupienia pakietów ALL INCLUSIVE na napoje.

Cena za rejs obejmuje:

- zakwaterowanie w 2-osobowej kabinie wybranej kategorii
- serwis kabinowy
- pełne wyżywienie - śniadanie, obiad, podwieczorek, kolacja, napoje do śniadania i w bufetach samoobsługowych
- korzystanie z urządzeń sportowo-rekreacyjnych na pokładzie statku (baseny, jacuzzi, zjeżdźalnie wodne, boiska sportowe, itd.)
- udział w imprezach rozrywkowych organizowanych na statku (przedstawienia w teatrze, koncerty, dyskoteki, pokazy, animacje, itd.)

Cena za rejs nie obejmuje:

- dojazdu do/z miejsca rozpoczęcia i zakończenia rejsu
- ewentualnych noclegów w hotelu przed/po rejsie
- transferów do/z portu (o ile taka usługa nie została dodatkowo zarezerwowana i opłacona)
- ubezpieczenia
- składki na Turystyczny Fundusz Gwarancyjny
- składki na Turystyczny Fundusz Pomocowy
- napojów zamawianych do posiłków, napojów w barach, w tym napojów gazowanych i alkoholowych
- wydatków osobistych (pralni, zabiegów kosmetycznych, rozmów telefonicznych, dostępu do internetu, itd.)
- napiwków dla obsługi statku
- wycieczek lądowych
- opieki pilota
- kosztów wymaganych wiz
- transferów na statek w przypadku spóźnienia się na godzinę wypłynięcia

Uwagi:

W odwiedzanych portach czas wolny na zwiedzanie i wypoczynek. Podróżni mogą również skorzystać z bogatej oferty wycieczek fakultatywnych (rezerwacja i zakup na statku). Istnieje możliwość zarezerwowania za pośrednictwem naszego biura transferów na statek oraz parking dla samochodu.

tel. 61 861 42 00

Od poniedz. do piątku 10:00 - 18:00

email: rejsy@niebieskamila.pl