

Z Southampton do Reykjaviku - rejs 11 dni

Długość rejsu 11 nocy

Termin rejsu: 23.08.2026 - 03.09.2026

1	Niedziela 23.08.2026	Southampton Wielka Brytania	Wyptynięcie 17:00
2	Poniedziałek 24.08.2026	dzień na morzu	
3	Wtorek 25.08.2026	Newhaven Wielka Brytania	Wptynięcie 07:00 Wyptynięcie 17:00
4	Środa 26.08.2026	Kirkwall Wielka Brytania	Wptynięcie 07:00 Wyptynięcie 17:00
5	Czwartek 27.08.2026	dzień na morzu	
6	Piątek 28.08.2026	Bergen Norwegia	Wptynięcie 07:00 Wyptynięcie 17:00
7	Sobota 29.08.2026	Alesund Norwegia	Wptynięcie 07:00 Wyptynięcie 17:00
8	Niedziela 30.08.2026	dzień na morzu	
9	Poniedziałek 31.08.2026	Akureyri Islandia	Wptynięcie 08:00 Wyptynięcie 19:00
10	Wtorek 01.09.2026	Isafjordur Islandia	Wptynięcie 09:00 Wyptynięcie 18:00
11	Środa 02.09.2026	Reykjavik Islandia	Wptynięcie 08:00
12	Czwartek 03.09.2026	Reykjavik Islandia	Wptynięcie 08:00

Statek Norwegian Star



Ceny i dostępność kabin



Kabina wewnętrzna

Już od 1195 €
w cenie podatki i opłaty
portowe

za osobę w kabinie 2 osobowej

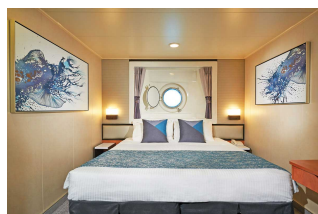

Kabina z oknem

Już od 1398 €
w cenie podatki i opłaty
portowe

za osobę w kabinie 2 osobowej

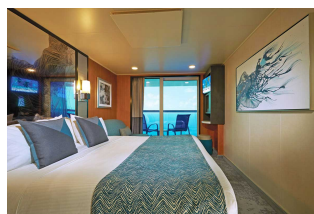

Kabina z balkonem

Już od 1814 €
w cenie podatki i opłaty
portowe

za osobę w kabinie 2 osobowej



Apartament

Już od 2940 €
w cenie podatki i opłaty
portowe

za osobę w kabinie 2 osobowej

Zniżki dla dzieci podróżujących w kabinie z dwoma dorosłymi osobami.

Zniżki dla 3 i 4 osoby dorosłej w kabinie.

Istnieje możliwość wykupienia pakietów ALL INCLUSIVE na napoje.

Cena za rejs obejmuje:

- zakwaterowanie w 2-osobowej kabinie wybranej kategorii
- serwis kabinowy
- pełne wyżywienie - śniadanie, obiad, podwieczorek, kolacja, napoje do śniadania i w bufetach samoobsługowych
- korzystanie z urządzeń sportowo-rekreacyjnych na pokładzie statku (baseny, jacuzzi, zjeżdżalnie wodne, boiska sportowe, itd.)
- udział w imprezach rozrywkowych organizowanych na statku (przedstawienia w teatrze, koncerty, dyskoteki, pokazy, animacje, itd.)

Cena za rejs nie obejmuje:

- dojazdu do/z miejsca rozpoczęcia i zakończenia rejsu
- ewentualnych noclegów w hotelu przed/po rejsie
- transferów do/z portu (o ile taka usługa nie została dodatkowo zarezerwowana i opłacona)
- ubezpieczenia
- składki na Turystyczny Fundusz Gwarancyjny
- składki na Turystyczny Fundusz Pomocowy
- napojów zamawianych do posiłków, napojów w barach, w tym napojów gazowanych i alkoholowych
- wydatków osobistych (pralni, zabiegów kosmetycznych, rozmów telefonicznych, dostępu do internetu, itd.)
- napiwków dla obsługi statku
- wycieczek lądowych
- opieki pilota
- kosztów wymaganych wiz
- transferów na statek w przypadku spóźnienia się na godzinę wypłynięcia

Uwagi:

W odwiedzanych portach czas wolny na zwiedzanie i wypoczynek. Podróżni mogą również skorzystać z bogatej oferty wycieczek fakultatywnych (rezerwacja i zakup na statku). Istnieje możliwość zarezerwowania za pośrednictwem naszego biura transferów na statek oraz parking dla samochodu.

tel. 61 861 42 00

Od poniedz. do piątku 10:00 - 18:00

email: rejsy@niebieskamila.pl