# Z Whittier do Vancouver - rejs 7 dni

**Długość rejsu 7 nocy**

**Termin rejsu: 06.07.2026 - 13.07.2026**

| | | | |
|---|---|---|---|
| 1 | **Poniedziałek**<br>06.07.2026 | **Whittier**<br>Stany Zjednoczone | Wypłynięcie 18:00 |
| 2 | **Wtorek**<br>07.07.2026 | **Lodowiec Hubbard**<br>Stany Zjednoczone | Wpłynięcie 14:00<br>Wypłynięcie 18:00 |
| 3 | **Środa**<br>08.07.2026 | **Icy Strait Point**<br>Stany Zjednoczone | Wpłynięcie 07:00<br>Wypłynięcie 19:00 |
| 4 | **Czwartek**<br>09.07.2026 | **Juneau**<br>Stany Zjednoczone | Wpłynięcie 07:00<br>Wypłynięcie 20:00 |
| 5 | **Piątek**<br>10.07.2026 | **Skagway**<br>Stany Zjednoczone | Wpłynięcie 06:00<br>Wypłynięcie 16:00 |
| 6 | **Sobota**<br>11.07.2026 | **Ketchikan**<br>Stany Zjednoczone | Wpłynięcie 11:00<br>Wypłynięcie 20:00 |
| 7 | **Niedziela**<br>12.07.2026 | **Inside Passage Rejs**<br>Stany Zjednoczone | |
| 8 | **Poniedziałek**<br>13.07.2026 | **Vancouver**<br>Kanada | Wpłynięcie 07:00 |

## Statek Norwegian Jade




## Ceny i dostępność kabin

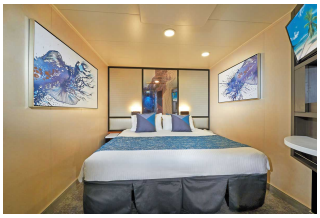

**Kabina wewnętrzna**

**Już od 669 €**
**w cenie podatki i opłaty portowe**

**za osobę w kabinie 2 osobowej**

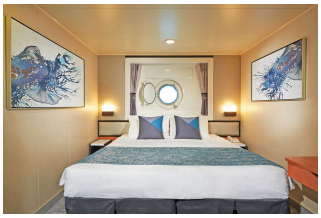

**Kabina z oknem**

**Już od 814 €**
**w cenie podatki i opłaty portowe**

**za osobę w kabinie 2 osobowej**



**Kabina z balkonem**

**brak dostępnych kabin**



**Apartament**

**brak dostępnych kabin**

**Zniżki dla dzieci podróżujących w kabinie z dwoma dorosłymi osobami.**

**Zniżki dla 3 i 4 osoby dorosłej w kabinie.**

**Istnieje możliwość wykupienia pakietów ALL INCLUSIVE na napoje.**

## Inne terminy rejsu:

17.05.2027, 14.06.2027, 28.06.2027, 12.07.2027, 26.07.2027, 09.08.2027, 23.08.2027, 06.09.2027, 12.06.2028, 26.06.2028, 10.07.2028, 24.07.2028, 07.08.2028, 21.08.2028

**Cena za rejs obejmuje:**

- zakwaterowanie w 2-osobowej kabinie wybranej kategorii
- serwis kabinowy
- pełne wyżywienie - śniadanie, obiad, podwieczorek, kolacja, napoje do śniadania i w bufetach samoobsługowych
- korzystanie z urządzeń sportowo-rekreacyjnych na pokładzie statku (baseny, jacuzzi, zjeżdżalnie wodne, boiska sportowe, itd.)
- udział w imprezach rozrywkowych organizowanych na statku (przedstawienia w teatrze, koncerty, dyskoteki, pokazy, animacje, itd.)

**Cena za rejs nie obejmuje:**

- dojazdu do/z miejsca rozpoczęcia i zakończenia rejsu
- ewentualnych noclegów w hotelu przed/po rejsie
- transferów do/z portu (o ile taka usługa nie została dodatkowo zarezerwowana i opłacona)
- ubezpieczenia
- składki na Turystyczny Fundusz Gwarancyjny
- składki na Turystyczny Fundusz Pomocowy
- napojów zamawianych do posiłków, napojów w barach, w tym napojów gazowanych i alkoholowych
- wydatków osobistych (pralni, zabiegów kosmetycznych, rozmów telefonicznych, dostępu do internetu, itd.)
- napiwków dla obsługi statku
- wycieczek lądowych
- opieki pilota
- kosztów wymaganych wiz
- transferów na statek w przypadku spóźnienia się na godzinę wypłynięcia

**Uwagi:**

W odwiedzanych portach czas wolny na zwiedzanie i wypoczynek. Podróżni mogą również skorzystać z bogatej oferty wycieczek fakultatywnych (rezerwacja i zakup na statku). Istnieje możliwość zarezerwowania za pośrednictwem naszego biura transferów na statek oraz parkingu dla samochodu.

**tel. 61 861 42 00**

**Od poniedz. do piątku 9:00 - 17:00**
**email: rejsy@niebieskamila.pl**