

Wielka Brytania i Irlandia - rejs 11 dni

Długość rejsu 11 nocy

Termin rejsu: 09.08.2026 - 20.08.2026

1	Niedziela 09.08.2026	Southampton Wielka Brytania	Wyptynięcie 16:00
2	Poniedziałek 10.08.2026	dzień na morzu	
3	Wtorek 11.08.2026	Invergordon Wielka Brytania	Wptynięcie 07:00 Wyptynięcie 18:00
4	Środa 12.08.2026	Newhaven Wielka Brytania	Wptynięcie 07:00 Wyptynięcie 17:00
5	Czwartek 13.08.2026	Stornoway Wielka Brytania	Wptynięcie 11:00 Wyptynięcie 18:00
6	Piątek 14.08.2026	Belfast Wielka Brytania	Wptynięcie 10:00 Wyptynięcie 21:00
7	Sobota 15.08.2026	Dublin Irlandia	Wptynięcie 07:00 Wyptynięcie 18:00
8	Niedziela 16.08.2026	dzień na morzu	
9	Poniedziałek 17.08.2026	Ijmuiden Niderlandy	Wptynięcie 11:30 Wyptynięcie 19:30
10	Wtorek 18.08.2026	Zeebrugge Belgia	Wptynięcie 07:00 Wyptynięcie 16:00
11	Środa 19.08.2026	Le Havre Francja	Wptynięcie 06:30 Wyptynięcie 21:00
12	Czwartek 20.08.2026	Southampton Wielka Brytania	Wptynięcie 07:00

Statek Norwegian Sky



Ceny i dostępność kabin

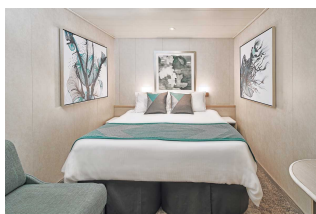

Kabina wewnętrzna

Już od 1850 €
w cenie podatki i opłaty
portowe

za osobę w kabinie 2 osobowej

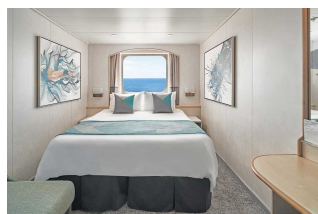

Kabina z oknem

Już od 2540 €
w cenie podatki i opłaty
portowe

za osobę w kabinie 2 osobowej

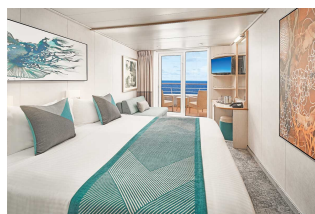

Kabina z balkonem

Już od 5175 €
w cenie podatki i opłaty
portowe

za osobę w kabinie 2 osobowej



Apartment

brak dostępnych kabin

Zniżki dla dzieci podróżujących w kabinie z dwoma dorosłymi osobami.

Zniżki dla 3 i 4 osoby dorosłej w kabinie.

Istnieje możliwość wykupienia pakietów ALL INCLUSIVE na napoje.

Cena za rejs obejmuje:

- zakwaterowanie w 2-osobowej kabinie wybranej kategorii
- serwis kabinowy
- pełne wyżywienie - śniadanie, obiad, podwieczorek, kolacja, napoje do śniadania i w bufetach samoobsługowych
- korzystanie z urządzeń sportowo-rekreacyjnych na pokładzie statku (baseny, jacuzzi, zjeżdżalnie wodne, boiska sportowe, itd.)
- udział w imprezach rozrywkowych organizowanych na statku (przedstawienia w teatrze, koncerty, dyskoteki, pokazy, animacje, itd.)

Cena za rejs nie obejmuje:

- dojazdu do/z miejsca rozpoczęcia i zakończenia rejsu
- ewentualnych noclegów w hotelu przed/po rejsie
- transferów do/z portu (o ile taka usługa nie została dodatkowo zarezerwowana i opłacona)
- ubezpieczenia
- składki na Turystyczny Fundusz Gwarancyjny
- składki na Turystyczny Fundusz Pomocowy
- napojów zamawianych do posiłków, napojów w barach, w tym napojów gazowanych i alkoholowych
- wydatków osobistych (pralni, zabiegów kosmetycznych, rozmów telefonicznych, dostępu do internetu, itd.)
- napiwków dla obsługi statku
- wycieczek lądowych
- opieki pilota
- kosztów wymaganych wiz
- transferów na statek w przypadku spóźnienia się na godzinę wypłynięcia

Uwagi:

W odwiedzianych portach czas wolny na zwiedzanie i wypoczynek. Podróżni mogą również skorzystać z bogatej oferty wycieczek fakultatywnych (rezerwacja i zakup na statku). Istnieje możliwość zarezerwowania za pośrednictwem naszego biura transferów na statek oraz parking dla samochodu.

tel. 61 861 42 00

Od poniedz. do piątku 10:00 - 18:00

email: rejsy@niebieskamila.pl