

Z Lizbony do Barcelony - rejs 7 dni

Długość rejsu 7 nocy

Termin rejsu: 18.10.2026 - 25.10.2026

1	Niedziela 18.10.2026	Lizbona Portugalia	Wyptynięcie 16:00
2	Poniedziałek 19.10.2026	dzień na morzu	
3	Wtorek 20.10.2026	Kadyks Hiszpania	Wptynięcie 07:00 Wyptynięcie 19:00
4	Środa 21.10.2026	Motril Hiszpania	Wptynięcie 07:00 Wyptynięcie 22:00
5	Czwartek 22.10.2026	Gibraltar Gibraltar	Wptynięcie 07:00 Wyptynięcie 13:00
6	Piątek 23.10.2026	Ibiza Hiszpania	Wptynięcie 12:30 Wyptynięcie 22:30
7	Sobota 24.10.2026	Palma de Mallorca Hiszpania	Wptynięcie 07:00 Wyptynięcie 18:00
8	Niedziela 25.10.2026	Barcelona Hiszpania	Wptynięcie 06:00

Statek Norwegian Dawn



Ceny i dostępność kabin

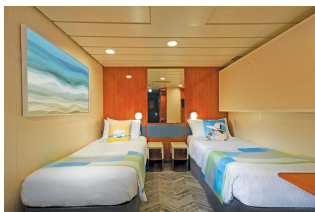

Kabina wewnętrzna

**Już od 790 €
w cenie podatki i opłaty
portowe**

za osobę w kabinie 2 osobowej



Kabina z oknem

**Już od 805 €
w cenie podatki i opłaty
portowe**

za osobę w kabinie 2 osobowej

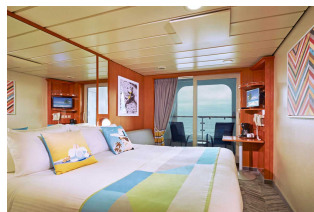

Kabina z balkonem

**Już od 1575 €
w cenie podatki i opłaty
portowe**

za osobę w kabinie 2 osobowej



Apartment

**Już od 1775 €
w cenie podatki i opłaty
portowe**

za osobę w kabinie 2 osobowej

Zniżki dla dzieci podróżujących w kabinie z dwoma dorosłymi osobami.

Zniżki dla 3 i 4 osoby dorosłej w kabinie.

Istnieje możliwość wykupienia pakietów ALL INCLUSIVE na napoje.

Cena za rejs obejmuje:

- zakwaterowanie w 2-osobowej kabinie wybranej kategorii
- serwis kabinowy
- pełne wyżywienie - śniadanie, obiad, podwieczorek, kolacja, napoje do śniadania i w bufetach samoobsługowych
- korzystanie z urządzeń sportowo-rekreacyjnych na pokładzie statku (baseny, jacuzzi, zjeżdżalnie wodne, boiska sportowe, itd.)
- udział w imprezach rozrywkowych organizowanych na statku (przedstawienia w teatrze, koncerty, dyskoteki, pokazy, animacje, itd.)

Cena za rejs nie obejmuje:

- dojazdu do/z miejsca rozpoczęcia i zakończenia rejsu
- ewentualnych noclegów w hotelu przed/po rejsie
- transferów do/z portu (o ile taka usługa nie została dodatkowo zarezerwowana i opłacona)
- ubezpieczenia
- składki na Turystyczny Fundusz Gwarancyjny
- składki na Turystyczny Fundusz Pomocowy
- napojów zamawianych do posiłków, napojów w barach, w tym napojów gazowanych i alkoholowych
- wydatków osobistych (pralni, zabiegów kosmetycznych, rozmów telefonicznych, dostępu do internetu, itd.)
- napiwków dla obsługi statku
- wycieczek lądowych
- opieki pilota
- kosztów wymaganych wiz
- transferów na statek w przypadku spóźnienia się na godzinę wypłynięcia

Uwagi:

W odwiedzanych portach czas wolny na zwiedzanie i wypoczynek. Podróżni mogą również skorzystać z bogatej oferty wycieczek fakultatywnych (rezerwacja i zakup na statku). Istnieje możliwość zarezerwowania za pośrednictwem naszego biura transferów na statek oraz parking dla samochodu.

tel. 61 861 42 00

Od poniedz. do piątku 10:00 - 18:00

email: rejsy@niebieskamila.pl