

Z Vancouver do Whittier - rejs 7 dni

Długość rejsu 7 nocy

Termin rejsu: 01.06.2026 - 08.06.2026

1	Poniedziałek 01.06.2026	Vancouver Kanada	Wyptynięcie 16:00
2	Wtorek 02.06.2026	Inside Passage Rejs Stany Zjednoczone	
3	Środa 03.06.2026	Ketchikan Stany Zjednoczone	Wpłynięcie 07:00 Wyptynięcie 16:30
4	Czwartek 04.06.2026	Juneau Stany Zjednoczone	Wpłynięcie 09:00 Wyptynięcie 21:00
5	Piątek 05.06.2026	Skagway Stany Zjednoczone	Wpłynięcie 07:00 Wyptynięcie 19:30
6	Sobota 06.06.2026	Icy Strait Point Stany Zjednoczone	Wpłynięcie 07:00 Wyptynięcie 18:30
7	Niedziela 07.06.2026	Lodowiec Hubbard Stany Zjednoczone	Wpłynięcie 07:00 Wyptynięcie 11:30
8	Poniedziałek 08.06.2026	Whittier Stany Zjednoczone	Wpłynięcie 07:00

Statek Norwegian Jade



Ceny i dostępność kabin



Kabina wewnętrzna

**Już od 629 €
w cenie podatki i opłaty
portowe**

za osobę w kabinie 2 osobowej

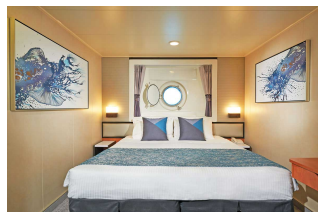

Kabina z oknem

**Już od 684 €
w cenie podatki i opłaty
portowe**

za osobę w kabinie 2 osobowej

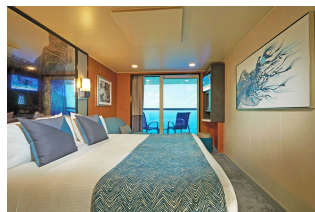

Kabina z balkonem

**Już od 2034 €
w cenie podatki i opłaty
portowe**

za osobę w kabinie 2 osobowej



Apartment

**Już od 2124 €
w cenie podatki i opłaty
portowe**

za osobę w kabinie 2 osobowej

Zniżki dla dzieci podróżujących w kabinie z dwoma dorosłymi osobami.

Zniżki dla 3 i 4 osoby dorosłej w kabinie.

Istnieje możliwość wykupienia pakietów ALL INCLUSIVE na napoje.

Inne terminy rejsu:

15.06.2026, 29.06.2026, 13.07.2026, 10.08.2026, 24.08.2026, 07.06.2027, 21.06.2027, 05.07.2027, 19.07.2027, 02.08.2027, 16.08.2027

Cena za rejs obejmuje:

- zakwaterowanie w 2-osobowej kabinie wybranej kategorii
- serwis kabinowy
- pełne wyżywienie - śniadanie, obiad, podwieczorek, kolacja, napoje do śniadania i w bufetach samoobsługowych
- korzystanie z urządzeń sportowo-rekreacyjnych na pokładzie statku (baseny, jacuzzi, zjeżdżalnie wodne, boiska sportowe, itd.)
- udział w imprezach rozrywkowych organizowanych na statku (przedstawienia w teatrze, koncerty, dyskoteki, pokazy, animacje, itd.)

Cena za rejs nie obejmuje:

- dojazdu do/z miejsca rozpoczęcia i zakończenia rejsu
- ewentualnych noclegów w hotelu przed/po rejsie
- transferów do/z portu (o ile taka usługa nie została dodatkowo zarezerwowana i opłacona)
- ubezpieczenia
- składki na Turystyczny Fundusz Gwarancyjny
- składki na Turystyczny Fundusz Pomocowy
- napojów zamawianych do posiłków, napojów w barach, w tym napojów gazowanych i alkoholowych
- wydatków osobistych (pralni, zabiegów kosmetycznych, rozmów telefonicznych, dostępu do internetu, itd.)
- napiwków dla obsługi statku
- wycieczek lądowych
- opieki pilota
- kosztów wymaganych wiz
- transferów na statek w przypadku spóźnienia się na godzinę wypłynięcia

Uwagi:

W odwiedzanych portach czas wolny na zwiedzanie i wypoczynek. Podróżni mogą również skorzystać z bogatej oferty wycieczek fakultatywnych (rezerwacja i zakup na statku). Istnieje możliwość zarezerwowania za pośrednictwem naszego biura transferów na statek oraz parkingu dla samochodu.

tel. 61 861 42 00

Od poniedz. do piątku 10:00 - 18:00

email: rejsy@niebieskamila.pl