

Z Helsinek do Kopenhagi - rejs 7 dni

Długość rejsu 7 nocy

Termin rejsu: 29.08.2026 - 05.09.2026

1	Sobota 29.08.2026	Helsinki Finlandia	Wyptynięcie 16:00
2	Niedziela 30.08.2026	Tallinn Estonia	Wptynięcie 08:00 Wyptynięcie 17:00
3	Poniedziałek 31.08.2026	Nynashamn Szwecja	Wptynięcie 08:00 Wyptynięcie 17:00
4	Wtorek 01.09.2026	Ryga Łotwa	Wptynięcie 09:00 Wyptynięcie 18:00
5	Środa 02.09.2026	dzień na morzu	
6	Czwartek 03.09.2026	Warnemunde Niemcy	Wptynięcie 07:30 Wyptynięcie 21:30
7	Piątek 04.09.2026	Kilonia Niemcy	Wptynięcie 07:00 Wyptynięcie 17:00
8	Sobota 05.09.2026	Kopenhaga Dania	Wptynięcie 06:00

Statek Norwegian Sun



Ceny i dostępność kabin



Kabina wewnętrzna

Już od 1028 €
w cenie podatki i opłaty
portowe

za osobę w kabinie 2 osobowej



Kabina z oknem

Już od 1136 €
w cenie podatki i opłaty
portowe

za osobę w kabinie 2 osobowej

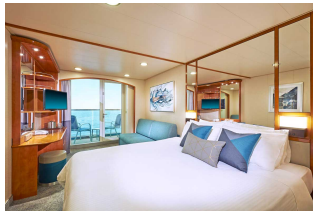

Kabina z balkonem

Już od 1580 €
w cenie podatki i opłaty
portowe

za osobę w kabinie 2 osobowej

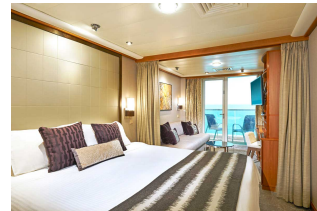

Apartament

Już od 4035 €
w cenie podatki i opłaty
portowe

za osobę w kabinie 2 osobowej

Zniżki dla dzieci podróżujących w kabinie z dwoma dorosłymi osobami.

Zniżki dla 3 i 4 osoby dorosłej w kabinie.

Istnieje możliwość wykupienia pakietów ALL INCLUSIVE na napoje.

Inne terminy rejsu:

12.07.2026

Cena za rejs obejmuje:

- zakwaterowanie w 2-osobowej kabinie wybranej kategorii
- serwis kabinowy
- pełne wyżywienie - śniadanie, obiad, podwieczorek, kolacja, napoje do śniadania i w bufetach samoobsługowych
- korzystanie z urządzeń sportowo-rekreacyjnych na pokładzie statku (baseny, jacuzzi, zjeżdżalnie wodne, boiska sportowe, itd.)
- udział w imprezach rozrywkowych organizowanych na statku (przedstawienia w teatrze, koncerty, dyskoteki, pokazy, animacje, itd.)

Cena za rejs nie obejmuje:

- dojazdu do/z miejsca rozpoczęcia i zakończenia rejsu
- ewentualnych noclegów w hotelu przed/po rejsie
- transferów do/z portu (o ile taka usługa nie została dodatkowo zarezerwowana i opłacona)
- ubezpieczenia
- składki na Turystyczny Fundusz Gwarancyjny
- składki na Turystyczny Fundusz Pomocowy
- napojów zamawianych do posiłków, napojów w barach, w tym napojów gazowanych i alkoholowych
- wydatków osobistych (pralni, zabiegów kosmetycznych, rozmów telefonicznych, dostępu do internetu, itd.)
- napiwków dla obsługi statku
- wycieczek lądowych
- opieki pilota
- kosztów wymaganych wiz
- transferów na statek w przypadku spóźnienia się na godzinę wypłynięcia

Uwagi:

W odwiedzanych portach czas wolny na zwiedzanie i wypoczynek. Podróżni mogą również skorzystać z bogatej oferty wycieczek fakultatywnych (rezerwacja i zakup na statku). Istnieje możliwość zarezerwowania za pośrednictwem naszego biura transferów na statek oraz parking dla samochodu.

tel. 61 861 42 00

Od poniedz. do piątku 10:00 - 18:00

email: rejsy@niebieskamila.pl