

# Ze Sambułu do Civitavecchia - rejs 9 dni

Długość rejsu 9 nocy

Termin rejsu: 18.05.2026 - 27.05.2026

1	Poniedziałek 18.05.2026	Sambuł Turcja	Wyptynięcie 17:00
2	Wtorek 19.05.2026	Kusadasi Turcja	Wpłynięcie 13:00 Wyptynięcie 21:00
3	Środa 20.05.2026	Mykonos Grecja	Wpłynięcie 07:00 Wyptynięcie 22:00
4	Czwartek 21.05.2026	Pireus Grecja	Wpłynięcie 05:30 Wyptynięcie 19:00
5	Piątek 22.05.2026	Santorini Grecja	Wpłynięcie 07:00 Wyptynięcie 16:00
6	Sobota 23.05.2026	Katakolon Grecja	Wpłynięcie 07:00 Wyptynięcie 16:00
7	Niedziela 24.05.2026	Valletta Malta	Wpłynięcie 11:00 Wyptynięcie 21:00
8	Poniedziałek 25.05.2026	Katania Włochy	Wpłynięcie 07:00 Wyptynięcie 17:00
9	Wtorek 26.05.2026	Salerno Włochy	Wpłynięcie 07:00 Wyptynięcie 18:00
10	Środa 27.05.2026	Civitavecchia Włochy	Wpłynięcie 06:00

## Statek Norwegian Viva



## Ceny i dostępność kabin



**Kabina wewnętrzna**

**Już od 726 €  
w cenie podatki i opłaty  
portowe**

za osobę w kabinie 2 osobowej

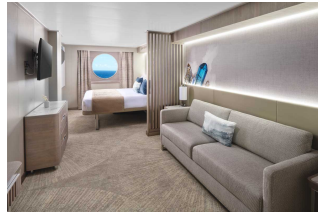

**Kabina z oknem**

**Już od 1035 €  
w cenie podatki i opłaty  
portowe**

za osobę w kabinie 2 osobowej

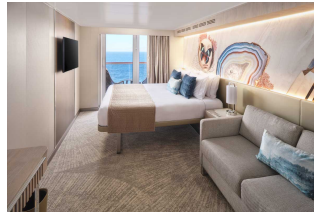

**Kabina z balkonem**

**Już od 1003 €  
w cenie podatki i opłaty  
portowe**

za osobę w kabinie 2 osobowej

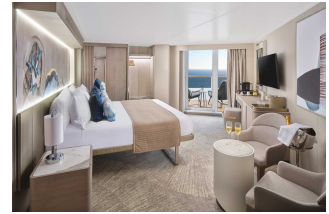

**Apartament**

**Już od 2455 €  
w cenie podatki i opłaty  
portowe**

za osobę w kabinie 2 osobowej

**Zniżki dla dzieci podróżujących w kabinie z dwoma dorosłymi osobami.**

**Zniżki dla 3 i 4 osoby dorosłej w kabinie.**

**Istnieje możliwość wykupienia pakietów ALL INCLUSIVE na napoje.**

**Cena za rejs obejmuje:**

- zakwaterowanie w 2-osobowej kabinie wybranej kategorii
- serwis kabinowy
- pełne wyżywienie - śniadanie, obiad, podwieczorek, kolacja, napoje do śniadania i w bufetach samoobsługowych
- korzystanie z urządzeń sportowo-rekreacyjnych na pokładzie statku (baseny, jacuzzi, zjeżdżalnie wodne, boiska sportowe, itd.)
- udział w imprezach rozrywkowych organizowanych na statku (przedstawienia w teatrze, koncerty, dyskoteki, pokazy, animacje, itd.)

**Cena za rejs nie obejmuje:**

- dojazdu do/z miejsca rozpoczęcia i zakończenia rejsu
- ewentualnych noclegów w hotelu przed/po rejsie
- transferów do/z portu (o ile taka usługa nie została dodatkowo zarezerwowana i opłacona)
- ubezpieczenia
- składek na Turystyczny Fundusz Gwarancyjny
- składek na Turystyczny Fundusz Pomocowy
- napojów zamawianych do posiłków, napojów w barach, w tym napojów gazowanych i alkoholowych
- wydatków osobistych (pralni, zabiegów kosmetycznych, rozmów telefonicznych, dostępu do internetu, itd.)
- napiwków dla obsługi statku
- wycieczek lądowych
- opieki pilota
- kosztów wymaganych wiz
- transferów na statek w przypadku spóźnienia się na godzinę wypłynięcia

**Uwagi:**

W odwiedzianych portach czas wolny na zwiedzanie i wypoczynek. Podróżni mogą również skorzystać z bogatej oferty wycieczek fakultatywnych (rezerwacja i zakup na statku). Istnieje możliwość zarezerwowania za pośrednictwem naszego biura transferów na statek oraz parking dla samochodu.

**tel. 61 861 42 00**

**Od poniedz. do piątku 10:00 - 18:00**

**email: [rejsy@niebieskamila.pl](mailto:rejsy@niebieskamila.pl)**