

Promocja linii NCL na pakiet All Inclusive Free at Sea - 50% rabatu dla 1 oraz 2 osoby

## Z Rawenny do Civitavecchia - rejs 7 dni

Długość rejsu 7 nocy

Termin rejsu: 05.07.2026 - 12.07.2026

|   |                            |                         |                                       |
|---|----------------------------|-------------------------|---------------------------------------|
| 1 | Niedziela<br>05.07.2026    | Rawenna<br>Włochy       | Wyptynięcie 16:00                     |
| 2 | Poniedziałek<br>06.07.2026 | Dubrownik<br>Chorwacja  | Wpłynięcie 09:00<br>Wyptynięcie 23:59 |
| 3 | Wtorek<br>07.07.2026       | Kotor<br>Czarnogóra     | Wpłynięcie 07:00<br>Wyptynięcie 17:00 |
| 4 | Środa<br>08.07.2026        | Korfu<br>Grecja         | Wpłynięcie 08:00<br>Wyptynięcie 17:00 |
| 5 | Czwartek<br>09.07.2026     | Katakolon<br>Grecja     | Wpłynięcie 07:00<br>Wyptynięcie 15:00 |
| 6 | Piątek<br>10.07.2026       | Mesyna<br>Włochy        | Wpłynięcie 08:30<br>Wyptynięcie 18:30 |
| 7 | Sobota<br>11.07.2026       | Salerno<br>Włochy       | Wpłynięcie 07:00<br>Wyptynięcie 18:00 |
| 8 | Niedziela<br>12.07.2026    | Civitavecchia<br>Włochy | Wpłynięcie 06:00                      |

### Statek Norwegian Gem



### Ceny i dostępność kabin

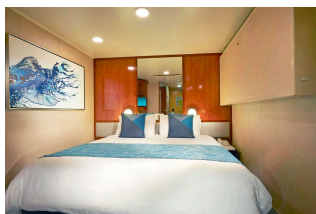

**Kabina wewnętrzna**

**Już od 540 €  
w cenie podatki i opłaty  
portowe**

za osobę w kabinie 2 osobowej

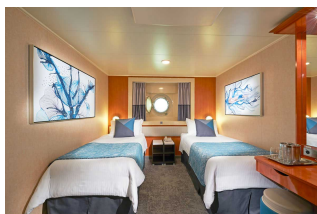

**Kabina z oknem**

**Już od 570 €  
w cenie podatki i opłaty  
portowe**

za osobę w kabinie 2 osobowej

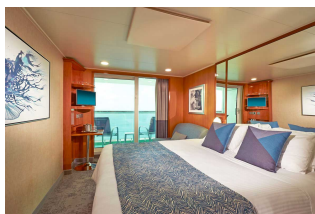

**Kabina z balkonem**

**Już od 850 €  
w cenie podatki i opłaty  
portowe**

za osobę w kabinie 2 osobowej



**Apartament**

**Już od 1610 €  
w cenie podatki i opłaty  
portowe**

za osobę w kabinie 2 osobowej

**Zniżki dla dzieci podróżujących w kabinie z dwoma dorosłymi osobami.**

**Zniżki dla 3 i 4 osoby dorosłej w kabinie.**

**Istnieje możliwość wykupienia pakietów ALL INCLUSIVE na napoje.**

### **Inne terminy rejsu:**

**27.09.2026**

#### **Cena za rejs obejmuje:**

- zakwaterowanie w 2-osobowej kabinie wybranej kategorii
- serwis kabinowy
- pełne wyżywienie - śniadanie, obiad, podwieczorek, kolacja, napoje do śniadania i w bufetach samoobsługowych
- korzystanie z urządzeń sportowo-rekreacyjnych na pokładzie statku (baseny, jacuzzi, zjeżdźalnie wodne, boiska sportowe, itd.)
- udział w imprezach rozrywkowych organizowanych na statku (przedstawienia w teatrze, koncerty, dyskoteki, pokazy, animacje, itd.)

#### **Cena za rejs nie obejmuje:**

- dojazdu do/z miejsca rozpoczęcia i zakończenia rejsu
- ewentualnych noclegów w hotelu przed/po rejsie
- transferów do/z portu (o ile taka usługa nie została dodatkowo zarezerwowana i opłacona)
- ubezpieczenia
- składki na Turystyczny Fundusz Gwarancyjny
- składki na Turystyczny Fundusz Pomocowy
- napojów zamawianych do posiłków, napojów w barach, w tym napojów gazowanych i alkoholowych
- wydatków osobistych (pralni, zabiegów kosmetycznych, rozmów telefonicznych, dostępu do internetu, itd.)
- napiwków dla obsługi statku
- wycieczek lądowych
- opieki pilota
- kosztów wymaganych wiz
- transferów na statek w przypadku spóźnienia się na godzinę wypłynięcia

#### **Uwagi:**

W odwiedzanych portach czas wolny na zwiedzanie i wypoczynek. Podróżni mogą również skorzystać z bogatej oferty wycieczek fakultatywnych (rezerwacja i zakup na statku). Istnieje możliwość zarezerwowania za pośrednictwem naszego biura transferów na statek oraz parking dla samochodu.

**tel. 61 861 42 00**

**Od poniedz. do piątku 10:00 - 18:00**

**email: [rejsy@niebieskamila.pl](mailto:rejsy@niebieskamila.pl)**

