

Promocja linii NCL na pakiet All Inclusive Free at Sea - 50% rabatu dla 1 oraz 2 osoby

## Z Lizbony do Barcelony - rejs 7 dni

Długość rejsu 7 nocy

Termin rejsu: 09.08.2026 - 16.08.2026

|   |                            |                                |                                       |
|---|----------------------------|--------------------------------|---------------------------------------|
| 1 | Niedziela<br>09.08.2026    | Lizbona<br>Portugalia          | Wyptynięcie 18:00                     |
| 2 | Poniedziałek<br>10.08.2026 | Portimao<br>Portugalia         | Wptynięcie 07:00<br>Wyptynięcie 18:00 |
| 3 | Wtorek<br>11.08.2026       | Kadyks<br>Hiszpania            | Wptynięcie 07:00<br>Wyptynięcie 19:00 |
| 4 | Środa<br>12.08.2026        | Motril<br>Hiszpania            | Wptynięcie 07:00<br>Wyptynięcie 22:00 |
| 5 | Czwartek<br>13.08.2026     | Gibraltar<br>Gibraltar         | Wptynięcie 07:00<br>Wyptynięcie 13:00 |
| 6 | Piątek<br>14.08.2026       | Ibiza<br>Hiszpania             | Wptynięcie 12:30<br>Wyptynięcie 22:30 |
| 7 | Sobota<br>15.08.2026       | Palma de Mallorca<br>Hiszpania | Wptynięcie 07:00<br>Wyptynięcie 18:00 |
| 8 | Niedziela<br>16.08.2026    | Barcelona<br>Hiszpania         | Wptynięcie 06:00                      |

## Statek Norwegian Dawn



## Ceny i dostępność kabin

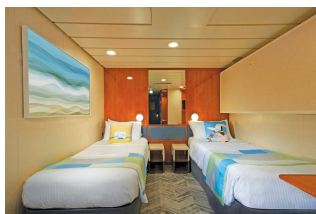

**Kabina wewnętrzna**

**Już od 842 €**  
w cenie podatki i opłaty  
portowe

za osobę w kabinie 2 osobowej



**Kabina z oknem**

**Już od 914 €**  
w cenie podatki i opłaty  
portowe

za osobę w kabinie 2 osobowej

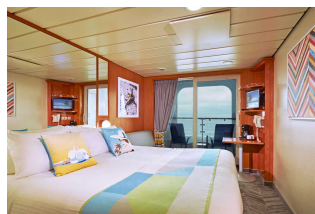

**Kabina z balkonem**

**Już od 1005 €**  
w cenie podatki i opłaty  
portowe

za osobę w kabinie 2 osobowej



**Apartment**

**Już od 1525 €**  
w cenie podatki i opłaty  
portowe

za osobę w kabinie 2 osobowej

**Zniżki dla dzieci podróżujących w kabinie z dwoma dorosłymi osobami.**

**Zniżki dla 3 i 4 osoby dorosłej w kabinie.**

**Istnieje możliwość wykupienia pakietów ALL INCLUSIVE na napoje.**

### Inne terminy rejsu:

28.06.2026, 12.07.2026, 23.08.2026, 06.09.2026, 20.09.2026, 16.05.2027, 30.05.2027, 13.06.2027, 27.06.2027, 11.07.2027, 25.07.2027

#### Cena za rejs obejmuje:

- zakwaterowanie w 2-osobowej kabinie wybranej kategorii
- serwis kabinowy
- pełne wyżywienie - śniadanie, obiad, podwieczorek, kolacja, napoje do śniadania i w bufetach samoobsługowych
- korzystanie z urządzeń sportowo-rekreacyjnych na pokładzie statku (baseny, jacuzzi, zjeżdżalnie wodne, boiska sportowe, itd.)
- udział w imprezach rozrywkowych organizowanych na statku (przedstawienia w teatrze, koncerty, dyskoteki, pokazy, animacje, itd.)

#### Cena za rejs nie obejmuje:

- dojazdu do/z miejsca rozpoczęcia i zakończenia rejsu
- ewentualnych noclegów w hotelu przed/po rejsie
- transferów do/z portu (o ile taka usługa nie została dodatkowo zarezerwowana i opłacona)
- ubezpieczenia
- składki na Turystyczny Fundusz Gwarancyjny
- składki na Turystyczny Fundusz Pomocowy
- napojów zamawianych do posiłków, napojów w barach, w tym napojów gazowanych i alkoholowych
- wydatków osobistych (pralni, zabiegów kosmetycznych, rozmów telefonicznych, dostępu do internetu, itd.)
- napiwków dla obsługi statku
- wycieczek lądowych
- opieki pilota
- kosztów wymaganych wiz
- transferów na statek w przypadku spóźnienia się na godzinę wypłynięcia

#### Uwagi:

W odwiedzanych portach czas wolny na zwiedzanie i wypoczynek. Podróżni mogą również skorzystać z bogatej oferty wycieczek fakultatywnych (rezerwacja i zakup na statku). Istnieje możliwość zarezerwowania za pośrednictwem naszego biura transferów na statek oraz parkingu dla samochodu.

**tel. 61 861 42 00**

Od poniedz. do piątku 10:00 - 18:00

email: [rejsy@niebieskamila.pl](mailto:rejsy@niebieskamila.pl)

