

Alaska - rejs 9 dni

Długość rejsu 9 nocy

Termin rejsu: 27.07.2026 - 05.08.2026

1	Poniedziałek 27.07.2026	Seattle Stany Zjednoczone	Wyptynięcie 16:00
2	Wtorek 28.07.2026	Dzień na morzu	
3	Środa 29.07.2026	Ketchikan Stany Zjednoczone	Wptynięcie 07:00 Wyptynięcie 17:00
4	Czwartek 30.07.2026	Icy Strait Point Stany Zjednoczone	Wptynięcie 09:00 Wyptynięcie 20:00
5	Piątek 31.07.2026	Sitka Stany Zjednoczone	Wptynięcie 07:00 Wyptynięcie 18:00
6	Sobota 01.08.2026	Juneau Stany Zjednoczone	Wptynięcie 08:30 Wyptynięcie 20:30
7	Niedziela 02.08.2026	Park Narodowy Glacier Bay Stany Zjednoczone	
8	Poniedziałek 03.08.2026	Dzień na morzu	
9	Wtorek 04.08.2026	Victoria Kanada	Wptynięcie 13:00 Wyptynięcie 23:59
10	Środa 05.08.2026	Seattle Stany Zjednoczone	Wptynięcie 07:00

Statek Norwegian Joy



Ceny i dostępność kabin

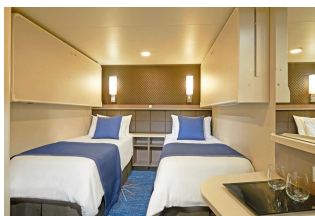

Kabina wewnętrzna

**Już od 924 €
w cenie podatki i opłaty
portowe**

za osobę w kabinie 2 osobowej

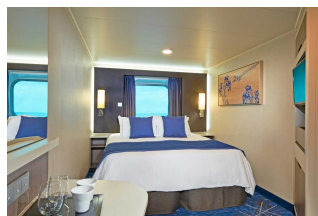

Kabina z oknem

**Już od 1299 €
w cenie podatki i opłaty
portowe**

za osobę w kabinie 2 osobowej



Kabina z balkonem

**Już od 2099 €
w cenie podatki i opłaty
portowe**

za osobę w kabinie 2 osobowej

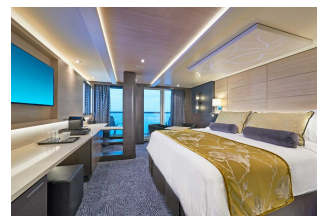

Apartament

**Już od 2154 €
w cenie podatki i opłaty
portowe**

za osobę w kabinie 2 osobowej

Zniżki dla dzieci podróżujących w kabinie z dwoma dorosłymi osobami.

Zniżki dla 3 i 4 osoby dorosłej w kabinie.

Istnieje możliwość wykupienia pakietów ALL INCLUSIVE na napoje.

Cena za rejs obejmuje:

- zakwaterowanie w 2-osobowej kabinie wybranej kategorii
- serwis kabinowy
- pełne wyżywienie - śniadanie, obiad, podwieczorek, kolacja, napoje do śniadania i w bufetach samoobsługowych
- korzystanie z urządzeń sportowo-rekreacyjnych na pokładzie statku (baseny, jacuzzi, zjeżdżalnie wodne, boiska sportowe, itd.)
- udział w imprezach rozrywkowych organizowanych na statku (przedstawienia w teatrze, koncerty, dyskoteki, pokazy, animacje, itd.)

Cena za rejs nie obejmuje:

- dojazdu do/z miejsca rozpoczęcia i zakończenia rejsu
- ewentualnych noclegów w hotelu przed/po rejsie
- transferów do/z portu (o ile taka usługa nie została dodatkowo zarezerwowana i opłacona)
- ubezpieczenia
- składki na Turystyczny Fundusz Gwarancyjny
- składki na Turystyczny Fundusz Pomocowy
- napojów zamawianych do posiłków, napojów w barach, w tym napojów gazowanych i alkoholowych
- wydatków osobistych (pralni, zabiegów kosmetycznych, rozmów telefonicznych, dostępu do internetu, itd.)
- napiwków dla obsługi statku
- wycieczek lądowych
- opieki pilota
- kosztów wymaganych wiz
- transferów na statek w przypadku spóźnienia się na godzinę wypłynięcia

Uwagi:

W odwiedzianych portach czas wolny na zwiedzanie i wypoczynek. Podróżni mogą również skorzystać z bogatej oferty wycieczek fakultatywnych (rezerwacja i zakup na statku). Istnieje możliwość zarezerwowania za pośrednictwem naszego biura transferów na statek oraz parking dla samochodu.

tel. 61 861 42 00

Od poniedz. do piątku 10:00 - 18:00

email: rejsy@niebieskamila.pl