

# Wielka Brytania i Irlandia - rejs 11 dni

Długość rejsu 11 nocy

Termin rejsu: 07.06.2026 - 18.06.2026

1	Niedziela 07.06.2026	Southampton Wielka Brytania	Wyptynięcie 16:00
2	Poniedziałek 08.06.2026	dzień na morzu	
3	Wtorek 09.06.2026	Belfast Wielka Brytania	Wpłynięcie 07:00 Wyptynięcie 18:00
4	Środa 10.06.2026	Dublin Irlandia	Wpłynięcie 07:00 Wyptynięcie 20:00
5	Czwartek 11.06.2026	Liverpool Wielka Brytania	Wpłynięcie 07:00 Wyptynięcie 17:00
6	Piątek 12.06.2026	dzień na morzu	
7	Sobota 13.06.2026	South Queensferry Wielka Brytania	Wpłynięcie 07:00 Wyptynięcie 19:00
8	Niedziela 14.06.2026	Newcastle Wielka Brytania	Wpłynięcie 06:45 Wyptynięcie 18:00
9	Poniedziałek 15.06.2026	Ijmuiden Niderlandy	Wpłynięcie 11:30 Wyptynięcie 20:00
10	Wtorek 16.06.2026	Zeebrugge Belgia	Wpłynięcie 07:00 Wyptynięcie 16:00
11	Środa 17.06.2026	Le Havre Francja	Wpłynięcie 06:30 Wyptynięcie 21:00
12	Czwartek 18.06.2026	Southampton Wielka Brytania	Wpłynięcie 05:00

## Statek Norwegian Sky



## Ceny i dostępność kabin

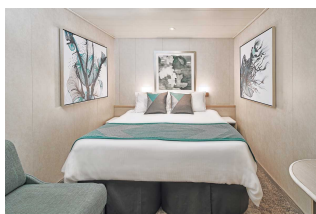

Kabina wewnętrzna

**Już od 1225 €**  
w cenie podatki i opłaty  
portowe

za osobę w kabinie 2 osobowej

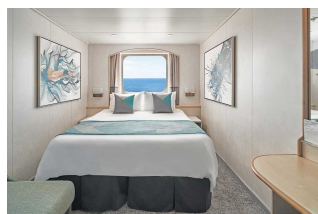

Kabina z oknem

**Już od 1495 €**  
w cenie podatki i opłaty  
portowe

za osobę w kabinie 2 osobowej

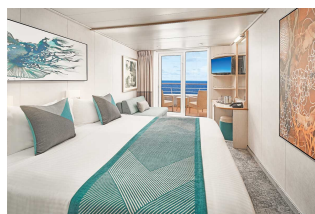

Kabina z balkonem

brak dostępnych kabin



Apartment

**Już od 9345 €**  
w cenie podatki i opłaty  
portowe

za osobę w kabinie 2 osobowej

**Zniżki dla dzieci podróżujących w kabinie z dwoma dorosłymi osobami.**

**Zniżki dla 3 i 4 osoby dorosłej w kabinie.**

**Istnieje możliwość wykupienia pakietów ALL INCLUSIVE na napoje.**

### Cena za rejs obejmuje:

- zakwaterowanie w 2-osobowej kabinie wybranej kategorii
- serwis kabinowy
- pełne wyżywienie - śniadanie, obiad, podwieczorek, kolacja, napoje do śniadania i w bufetach samoobsługowych
- korzystanie z urządzeń sportowo-rekreacyjnych na pokładzie statku (baseny, jacuzzi, zjeżdżalnie wodne, boiska sportowe, itd.)
- udział w imprezach rozrywkowych organizowanych na statku (przedstawienia w teatrze, koncerty, dyskoteki, pokazy, animacje, itd.)

### Cena za rejs nie obejmuje:

- dojazdu do/z miejsca rozpoczęcia i zakończenia rejsu
- ewentualnych noclegów w hotelu przed/po rejsie
- transferów do/z portu (o ile taka usługa nie została dodatkowo zarezerwowana i opłacona)
- ubezpieczenia
- składki na Turystyczny Fundusz Gwarancyjny
- składki na Turystyczny Fundusz Pomocowy
- napojów zamawianych do posiłków, napojów w barach, w tym napojów gazowanych i alkoholowych
- wydatków osobistych (pralni, zabiegów kosmetycznych, rozmów telefonicznych, dostępu do internetu, itd.)
- napiwków dla obsługi statku
- wycieczek lądowych
- opieki pilota
- kosztów wymaganych wiz
- transferów na statek w przypadku spóźnienia się na godzinę wypłynięcia

### Uwagi:

W odwiedzanych portach czas wolny na zwiedzanie i wypoczynek. Podróżni mogą również skorzystać z bogatej oferty wycieczek fakultatywnych (rezerwacja i zakup na statku). Istnieje możliwość zarezerwowania za pośrednictwem naszego biura transferów na statek oraz parking dla samochodu.

**tel. 61 861 42 00**

Od poniedz. do piątku 10:00 - 18:00

email: [rejsy@niebieskamila.pl](mailto:rejsy@niebieskamila.pl)