

Alaska - rejs 9 dni

Długość rejsu 9 nocy

Termin rejsu: 10.06.2026 - 19.06.2026

1	Środa 10.06.2026	Seattle Stany Zjednoczone	Wyptynięcie 16:00
2	Czwartek 11.06.2026	Dzień na morzu	
3	Piątek 12.06.2026	Ketchikan Stany Zjednoczone	Wptynięcie 07:00 Wyptynięcie 17:00
4	Sobota 13.06.2026	Juneau Stany Zjednoczone	Wptynięcie 09:00 Wyptynięcie 22:00
5	Niedziela 14.06.2026	Park Narodowy Glacier Bay Stany Zjednoczone	
6	Poniedziałek 15.06.2026	Skagway Stany Zjednoczone	Wptynięcie 06:30 Wyptynięcie 19:00
7	Wtorek 16.06.2026	Sitka Stany Zjednoczone	Wptynięcie 09:00 Wyptynięcie 18:30
8	Środa 17.06.2026	Dzień na morzu	
9	Czwartek 18.06.2026	Victoria Kanada	Wptynięcie 13:00 Wyptynięcie 23:59
10	Piątek 19.06.2026	Seattle Stany Zjednoczone	Wptynięcie 07:00

Statek Norwegian Joy



Ceny i dostępność kabin

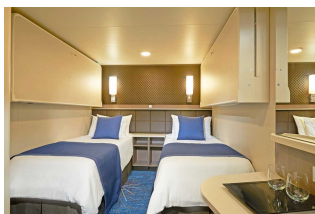

Kabina wewnętrzna

**Już od 829 €
w cenie podatki i opłaty
portowe**

za osobę w kabinie 2 osobowej

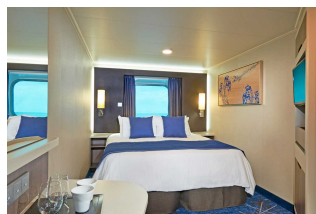

Kabina z oknem

**Już od 1009 €
w cenie podatki i opłaty
portowe**

za osobę w kabinie 2 osobowej



Kabina z balkonem

**Już od 1694 €
w cenie podatki i opłaty
portowe**

za osobę w kabinie 2 osobowej

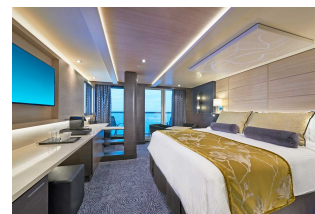

Apartment

**Już od 1829 €
w cenie podatki i opłaty
portowe**

za osobę w kabinie 2 osobowej

Zniżki dla dzieci podróżujących w kabinie z dwoma dorosłymi osobami.

Zniżki dla 3 i 4 osoby dorosłej w kabinie.

Istnieje możliwość wykupienia pakietów ALL INCLUSIVE na napoje.

Cena za rejs obejmuje:

- zakwaterowanie w 2-osobowej kabinie wybranej kategorii
- serwis kabinowy
- pełne wyżywienie - śniadanie, obiad, podwieczorek, kolacja, napoje do śniadania i w bufetach samoobsługowych
- korzystanie z urządzeń sportowo-rekreacyjnych na pokładzie statku (baseny, jacuzzi, zjeżdżalnie wodne, boiska sportowe, itd.)
- udział w imprezach rozrywkowych organizowanych na statku (przedstawienia w teatrze, koncerty, dyskoteki, pokazy, animacje, itd.)

Cena za rejs nie obejmuje:

- dojazdu do/z miejsca rozpoczęcia i zakończenia rejsu
- ewentualnych noclegów w hotelu przed/po rejsie
- transferów do/z portu (o ile taka usługa nie została dodatkowo zarezerwowana i opłacona)
- ubezpieczenia
- składki na Turystyczny Fundusz Gwarancyjny
- składki na Turystyczny Fundusz Pomocowy
- napojów zamawianych do posiłków, napojów w barach, w tym napojów gazowanych i alkoholowych
- wydatków osobistych (pralni, zabiegów kosmetycznych, rozmów telefonicznych, dostępu do internetu, itd.)
- napiwków dla obsługi statku
- wycieczek lądowych
- opieki pilota
- kosztów wymaganych wiz
- transferów na statek w przypadku spóźnienia się na godzinę wypłynięcia

Uwagi:

W odwiedzianych portach czas wolny na zwiedzanie i wypoczynek. Podróżni mogą również skorzystać z bogatej oferty wycieczek fakultatywnych (rezerwacja i zakup na statku). Istnieje możliwość zarezerwowania za pośrednictwem naszego biura transferów na statek oraz parking dla samochodu.

tel. 61 861 42 00

Od poniedz. do piątku 10:00 - 18:00

email: rejsy@niebieskamila.pl