

# Z Rawenny do Pireusu - rejs 7 dni

Długość rejsu 7 nocy

Termin rejsu: 18.10.2026 - 25.10.2026

1	Niedziela 18.10.2026	Rawenna Włochy	Wyptynięcie 17:00
2	Poniedziałek 19.10.2026	Dubrownik Chorwacja	Wptynięcie 10:00 Wyptynięcie 23:59
3	Wtorek 20.10.2026	Kotor Czarnogóra	Wptynięcie 07:00 Wyptynięcie 17:00
4	Środa 21.10.2026	Korfu Grecja	Wptynięcie 08:00 Wyptynięcie 18:00
5	Czwartek 22.10.2026	Katakolon Grecja	Wptynięcie 07:00 Wyptynięcie 17:00
6	Piątek 23.10.2026	Mykonos Grecja	Wptynięcie 10:00 Wyptynięcie 22:00
7	Sobota 24.10.2026	Santorini Grecja	Wptynięcie 07:00 Wyptynięcie 21:00
8	Niedziela 25.10.2026	Pireus Grecja	Wptynięcie 05:30

## Statek Norwegian Pearl



## Ceny i dostępność kabin

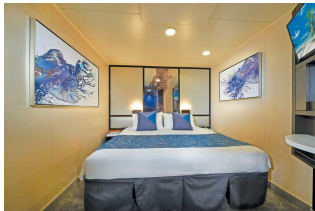

**Kabina wewnętrzna**

**Już od 940 €  
w cenie podatki i opłaty  
portowe**

za osobę w kabinie 2 osobowej



**Kabina z oknem**

**Już od 1105 €  
w cenie podatki i opłaty  
portowe**

za osobę w kabinie 2 osobowej

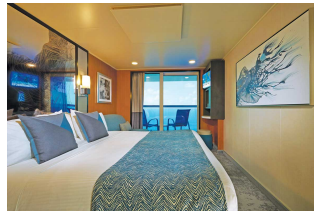

**Kabina z balkonem**

**Już od 2000 €  
w cenie podatki i opłaty  
portowe**

za osobę w kabinie 2 osobowej



**Apartament**

**Już od 2135 €  
w cenie podatki i opłaty  
portowe**

za osobę w kabinie 2 osobowej

**Zniżki dla dzieci podróżujących w kabinie z dwoma dorosłymi osobami.**

**Zniżki dla 3 i 4 osoby dorosłej w kabinie.**

**Istnieje możliwość wykupienia pakietów ALL INCLUSIVE na napoje.**

### **Inne terminy rejsu:**

**31.05.2026, 14.06.2026, 28.06.2026, 12.07.2026, 26.07.2026, 09.08.2026, 23.08.2026, 06.09.2026, 20.09.2026, 04.10.2026**

#### **Cena za rejs obejmuje:**

- zakwaterowanie w 2-osobowej kabinie wybranej kategorii
- serwis kabinowy
- pełne wyżywienie - śniadanie, obiad, podwieczorek, kolacja, napoje do śniadania i w bufetach samoobsługowych
- korzystanie z urządzeń sportowo-rekreacyjnych na pokładzie statku (baseny, jacuzzi, zjeżdżalnie wodne, boiska sportowe, itd.)
- udział w imprezach rozrywkowych organizowanych na statku (przedstawienia w teatrze, koncerty, dyskoteki, pokazy, animacje, itd.)

#### **Cena za rejs nie obejmuje:**

- dojazdu do/z miejsca rozpoczęcia i zakończenia rejsu
- ewentualnych noclegów w hotelu przed/po rejsie
- transferów do/z portu (o ile taka usługa nie została dodatkowo zarezerwowana i opłacona)
- ubezpieczenia
- składki na Turystyczny Fundusz Gwarancyjny
- składki na Turystyczny Fundusz Pomocowy
- napojów zamawianych do posiłków, napojów w barach, w tym napojów gazowanych i alkoholowych
- wydatków osobistych (pralni, zabiegów kosmetycznych, rozmów telefonicznych, dostępu do internetu, itd.)
- napiwków dla obsługi statku
- wycieczek lądowych
- opieki pilota
- kosztów wymaganych wiz
- transferów na statek w przypadku spóźnienia się na godzinę wypłynięcia

#### **Uwagi:**

W odwiedzanych portach czas wolny na zwiedzanie i wypoczynek. Podróżni mogą również skorzystać z bogatej oferty wycieczek fakultatywnych (rezerwacja i zakup na statku). Istnieje możliwość zarezerwowania za pośrednictwem naszego biura transferów na statek oraz parking dla samochodu.

**tel. 61 861 42 00**

**Od poniedz. do piątku 10:00 - 18:00**

**email: [rejsy@niebieskamila.pl](mailto:rejsy@niebieskamila.pl)**