

Wielka Brytania i Irlandia - rejs 10 dni

Długość rejsu 10 nocy

Termin rejsu: 28.05.2026 - 07.06.2026

1	Czwartek 28.05.2026	Southampton Wielka Brytania	Wyptynięcie 16:00
2	Piątek 29.05.2026	dzień na morzu	
3	Sobota 30.05.2026	Belfast Wielka Brytania	Wpłynięcie 07:00 Wyptynięcie 17:00
4	Niedziela 31.05.2026	Cork Irlandia	Wpłynięcie 10:00 Wyptynięcie 19:00
5	Poniedziałek 01.06.2026	Dublin Irlandia	Wpłynięcie 07:00 Wyptynięcie 19:00
6	Wtorek 02.06.2026	Greenock Wielka Brytania	Wpłynięcie 07:00 Wyptynięcie 15:30
7	Środa 03.06.2026	Stornoway Wielka Brytania	Wpłynięcie 08:00 Wyptynięcie 14:30
8	Czwartek 04.06.2026	Aberdeen Wielka Brytania	Wpłynięcie 07:00 Wyptynięcie 18:00
9	Piątek 05.06.2026	South Queensferry Wielka Brytania	Wpłynięcie 07:00 Wyptynięcie 19:00
10	Sobota 06.06.2026	dzień na morzu	
11	Niedziela 07.06.2026	Southampton Wielka Brytania	Wpłynięcie 05:00

Statek Norwegian Sky



Ceny i dostępność kabin

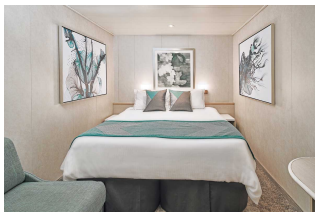

Kabina wewnętrzna

**Już od 1075 €
w cenie podatki i opłaty
portowe**

za osobę w kabinie 2 osobowej

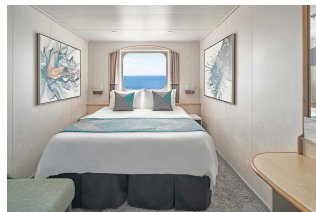

Kabina z oknem

**Już od 1475 €
w cenie podatki i opłaty
portowe**

za osobę w kabinie 2 osobowej

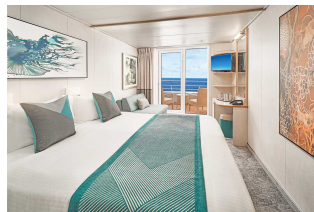

Kabina z balkonem

brak dostępnych kabin



Apartament

**Już od 6520 €
w cenie podatki i opłaty
portowe**

za osobę w kabinie 2 osobowej

Zniżki dla dzieci podróżujących w kabinie z dwoma dorosłymi osobami.

Zniżki dla 3 i 4 osoby dorosłej w kabinie.

Istnieje możliwość wykupienia pakietów ALL INCLUSIVE na napoje.

Cena za rejs obejmuje:

- zakwaterowanie w 2-osobowej kabinie wybranej kategorii
- serwis kabinowy
- pełne wyżywienie - śniadanie, obiad, podwieczorek, kolacja, napoje do śniadania i w bufetach samoobsługowych
- korzystanie z urządzeń sportowo-rekreacyjnych na pokładzie statku (baseny, jacuzzi, zjeżdżalnie wodne, boiska sportowe, itd.)
- udział w imprezach rozrywkowych organizowanych na statku (przedstawienia w teatrze, koncerty, dyskoteki, pokazy, animacje, itd.)

Cena za rejs nie obejmuje:

- dojazdu do/z miejsca rozpoczęcia i zakończenia rejsu
- ewentualnych noclegów w hotelu przed/po rejsie
- transferów do/z portu (o ile taka usługa nie została dodatkowo zarezerwowana i opłacona)
- ubezpieczenia
- składki na Turystyczny Fundusz Gwarancyjny
- składki na Turystyczny Fundusz Pomocowy
- napojów zamawianych do posiłków, napojów w barach, w tym napojów gazowanych i alkoholowych
- wydatków osobistych (pralni, zabiegów kosmetycznych, rozmów telefonicznych, dostępu do internetu, itd.)
- napiwków dla obsługi statku
- wycieczek lądowych
- opieki pilota
- kosztów wymaganych wiz
- transferów na statek w przypadku spóźnienia się na godzinę wypłynięcia

Uwagi:

W odwiedzanych portach czas wolny na zwiedzanie i wypoczynek. Podróżni mogą również skorzystać z bogatej oferty wycieczek fakultatywnych (rezerwacja i zakup na statku). Istnieje możliwość zarezerwowania za pośrednictwem naszego biura transferów na statek oraz parkingu dla samochodu.

tel. 61 861 42 00

Od poniedz. do piątku 10:00 - 18:00

email: rejsy@niebieskamila.pl