

Alaska - rejs 9 dni

Długość rejsu 9 nocy

Termin rejsu: 01.06.2026 - 10.06.2026

| | | | |
|----|----------------------------|--|---------------------------------------|
| 1 | Poniedziałek 01.06.2026 | Seattle Stany Zjednoczone | Wyptynięcie 16:00 |
| 2 | Wtorek 02.06.2026 | Dzień na morzu | |
| 3 | Środa 03.06.2026 | Ketchikan Stany Zjednoczone | Wptynięcie 07:00 Wyptynięcie 17:00 |
| 4 | Czwartek 04.06.2026 | Sitka Stany Zjednoczone | Wptynięcie 08:00 Wyptynięcie 17:00 |
| 5 | Piątek 05.06.2026 | Skagway Stany Zjednoczone | Wptynięcie 08:00 Wyptynięcie 19:30 |
| 6 | Sobota 06.06.2026 | Park Narodowy Glacier Bay Stany Zjednoczone | |
| 7 | Niedziela 07.06.2026 | Icy Strait Point Stany Zjednoczone | Wptynięcie 06:00 Wyptynięcie 15:00 |
| 8 | Poniedziałek 08.06.2026 | Dzień na morzu | |
| 9 | Wtorek 09.06.2026 | Victoria Kanada | Wptynięcie 13:00 Wyptynięcie 23:59 |
| 10 | Środa 10.06.2026 | Seattle Stany Zjednoczone | Wptynięcie 07:00 |

Statek Norwegian Joy



Ceny i dostępność kabin

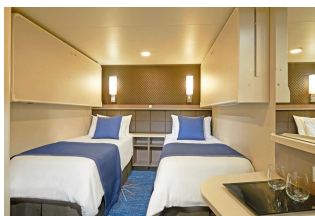

Kabina wewnętrzna

**Już od 754 €
w cenie podatki i opłaty
portowe**

za osobę w kabinie 2 osobowej

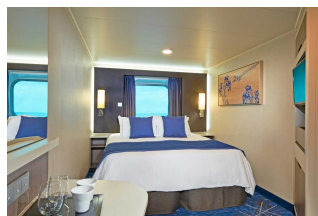

Kabina z oknem

**Już od 979 €
w cenie podatki i opłaty
portowe**

za osobę w kabinie 2 osobowej



Kabina z balkonem

**Już od 1194 €
w cenie podatki i opłaty
portowe**

za osobę w kabinie 2 osobowej

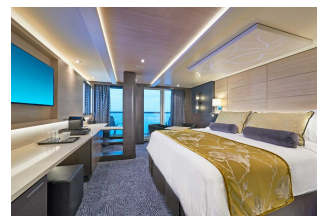

Apartament

**Już od 1449 €
w cenie podatki i opłaty
portowe**

za osobę w kabinie 2 osobowej

Zniżki dla dzieci podróżujących w kabinie z dwoma dorosłymi osobami.

Zniżki dla 3 i 4 osoby dorosłej w kabinie.

Istnieje możliwość wykupienia pakietów ALL INCLUSIVE na napoje.

Cena za rejs obejmuje:

- zakwaterowanie w 2-osobowej kabinie wybranej kategorii
- serwis kabinowy
- pełne wyżywienie - śniadanie, obiad, podwieczorek, kolacja, napoje do śniadania i w bufetach samoobsługowych
- korzystanie z urządzeń sportowo-rekreacyjnych na pokładzie statku (baseny, jacuzzi, zjeżdżalnie wodne, boiska sportowe, itd.)
- udział w imprezach rozrywkowych organizowanych na statku (przedstawienia w teatrze, koncerty, dyskoteki, pokazy, animacje, itd.)

Cena za rejs nie obejmuje:

- dojazdu do/z miejsca rozpoczęcia i zakończenia rejsu
- ewentualnych noclegów w hotelu przed/po rejsie
- transferów do/z portu (o ile taka usługa nie została dodatkowo zarezerwowana i opłacona)
- ubezpieczenia
- składki na Turystyczny Fundusz Gwarancyjny
- składki na Turystyczny Fundusz Pomocowy
- napojów zamawianych do posiłków, napojów w barach, w tym napojów gazowanych i alkoholowych
- wydatków osobistych (pralni, zabiegów kosmetycznych, rozmów telefonicznych, dostępu do internetu, itd.)
- napiwków dla obsługi statku
- wycieczek lądowych
- opieki pilota
- kosztów wymaganych wiz
- transferów na statek w przypadku spóźnienia się na godzinę wypłynięcia

Uwagi:

W odwiedzianych portach czas wolny na zwiedzanie i wypoczynek. Podróżni mogą również skorzystać z bogatej oferty wycieczek fakultatywnych (rezerwacja i zakup na statku). Istnieje możliwość zarezerwowania za pośrednictwem naszego biura transferów na statek oraz parking dla samochodu.

tel. 61 861 42 00

Od poniedz. do piątku 10:00 - 18:00

email: rejsy@niebieskamila.pl