

# Wielka Brytania i Irlandia - rejs 11 dni

Długość rejsu 11 nocy

Termin rejsu: 17.05.2026 - 28.05.2026

1	Niedziela 17.05.2026	Southampton Wielka Brytania	Wyptynięcie 16:00
2	Poniedziałek 18.05.2026	Le Havre Francja	Wptynięcie 06:30 Wyptynięcie 21:00
3	Wtorek 19.05.2026	Dzień na morzu	
4	Środa 20.05.2026	Newhaven Wielka Brytania	Wptynięcie 07:00 Wyptynięcie 18:00
5	Czwartek 21.05.2026	Kirkwall Wielka Brytania	Wptynięcie 09:00 Wyptynięcie 20:00
6	Piątek 22.05.2026	Dzień na morzu	
7	Sobota 23.05.2026	Belfast Wielka Brytania	Wptynięcie 08:00 Wyptynięcie 19:00
8	Niedziela 24.05.2026	Dublin Irlandia	Wptynięcie 07:00 Wyptynięcie 18:00
9	Poniedziałek 25.05.2026	Dzień na morzu	
10	Wtorek 26.05.2026	Ijmuiden Niderlandy	Wptynięcie 11:30 Wyptynięcie 19:30
11	Środa 27.05.2026	Zeebrugge Belgia	Wptynięcie 07:00 Wyptynięcie 16:00
12	Czwartek 28.05.2026	Southampton Wielka Brytania	Wptynięcie 05:00

## Statek Norwegian Sky



## Ceny i dostępność kabin

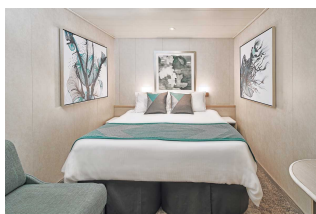

Kabina wewnętrzna

**Już od 1000 €**  
w cenie podatki i opłaty  
portowe

za osobę w kabinie 2 osobowej

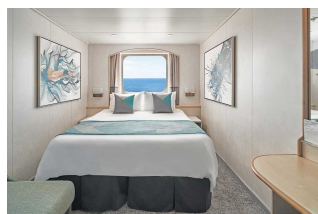

Kabina z oknem

**Już od 927 €**  
w cenie podatki i opłaty  
portowe

za osobę w kabinie 2 osobowej

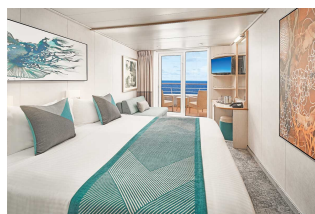

Kabina z balkonem

**Już od 2325 €**  
w cenie podatki i opłaty  
portowe

za osobę w kabinie 2 osobowej



Apartment

brak dostępnych kabin

**Zniżki dla dzieci podróżujących w kabinie z dwoma dorosłymi osobami.**

**Zniżki dla 3 i 4 osoby dorosłej w kabinie.**

**Istnieje możliwość wykupienia pakietów ALL INCLUSIVE na napoje.**

### Cena za rejs obejmuje:

- zakwaterowanie w 2-osobowej kabinie wybranej kategorii
- serwis kabinowy
- pełne wyżywienie - śniadanie, obiad, podwieczorek, kolacja, napoje do śniadania i w bufetach samoobsługowych
- korzystanie z urządzeń sportowo-rekreacyjnych na pokładzie statku (baseny, jacuzzi, zjeżdżalnie wodne, boiska sportowe, itd.)
- udział w imprezach rozrywkowych organizowanych na statku (przedstawienia w teatrze, koncerty, dyskoteki, pokazy, animacje, itd.)

### Cena za rejs nie obejmuje:

- dojazdu do/z miejsca rozpoczęcia i zakończenia rejsu
- ewentualnych noclegów w hotelu przed/po rejsie
- transferów do/z portu (o ile taka usługa nie została dodatkowo zarezerwowana i opłacona)
- ubezpieczenia
- składki na Turystyczny Fundusz Gwarancyjny
- składki na Turystyczny Fundusz Pomocowy
- napojów zamawianych do posiłków, napojów w barach, w tym napojów gazowanych i alkoholowych
- wydatków osobistych (pralni, zabiegów kosmetycznych, rozmów telefonicznych, dostępu do internetu, itd.)
- napiwków dla obsługi statku
- wycieczek lądowych
- opieki pilota
- kosztów wymaganych wiz
- transferów na statek w przypadku spóźnienia się na godzinę wypłynięcia

### Uwagi:

W odwiedzianych portach czas wolny na zwiedzanie i wypoczynek. Podróżni mogą również skorzystać z bogatej oferty wycieczek fakultatywnych (rezerwacja i zakup na statku). Istnieje możliwość zarezerwowania za pośrednictwem naszego biura transferów na statek oraz parking dla samochodu.

**tel. 61 861 42 00**

Od poniedz. do piątku 10:00 - 18:00

email: [rejsy@niebieskamila.pl](mailto:rejsy@niebieskamila.pl)