

# Z Whittier do Vancouver - rejs 7 dni

Długość rejsu 7 nocy

Termin rejsu: 25.05.2026 - 01.06.2026

|   |                                   |   |                                      |
|---|-----------------------------------|---|--------------------------------------|
| 1 | <b>Poniedziałek</b><br>25.05.2026 | <b>Whittier</b><br>Stany Zjednoczone                  | Wytynięcie 18:00                     |
| 2 | <b>Wtorek</b><br>26.05.2026       | <b>Lodowiec Hubbard</b><br>Stany Zjednoczone          | Wpłynięcie 14:00<br>Wytynięcie 18:00 |
| 3 | <b>Środa</b><br>27.05.2026        | <b>Icy Strait Point</b><br>Stany Zjednoczone          | Wpłynięcie 17:15<br>Wytynięcie 22:00 |
| 3 | <b>Środa</b><br>27.05.2026        | <b>Park Narodowy Glacier Bay</b><br>Stany Zjednoczone |                                      |
| 4 | <b>Czwartek</b><br>28.05.2026     | <b>Juneau</b><br>Stany Zjednoczone                    | Wpłynięcie 07:00<br>Wytynięcie 18:00 |
| 5 | <b>Piątek</b><br>29.05.2026       | <b>Skagway</b><br>Stany Zjednoczone                   | Wpłynięcie 07:00<br>Wytynięcie 17:00 |
| 6 | <b>Sobota</b><br>30.05.2026       | <b>Ketchikan</b><br>Stany Zjednoczone                 | Wpłynięcie 12:00<br>Wytynięcie 19:00 |
| 7 | <b>Niedziela</b><br>31.05.2026    | <b>Inside Passage Rejs</b><br>Stany Zjednoczone       |                                      |
| 8 | <b>Poniedziałek</b><br>01.06.2026 | <b>Vancouver</b><br>Kanada                            | Wpłynięcie 07:00                     |

## Statek Norwegian Jade



## Ceny i dostępność kabin

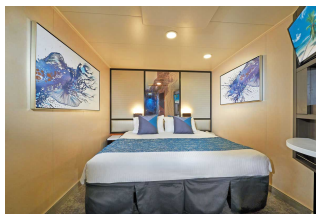

**Kabina wewnętrzna**

**Już od 669 €  
w cenie podatki i opłaty  
portowe**

za osobę w kabinie 2 osobowej

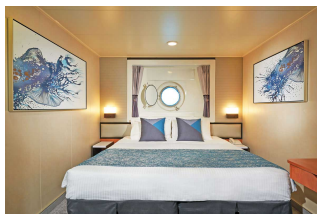

**Kabina z oknem**

**Już od 714 €  
w cenie podatki i opłaty  
portowe**

za osobę w kabinie 2 osobowej

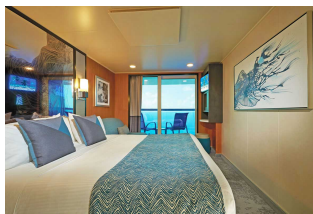

**Kabina z balkonem**

**Już od 2084 €  
w cenie podatki i opłaty  
portowe**

za osobę w kabinie 2 osobowej



**Apartament**

**Już od 2174 €  
w cenie podatki i opłaty  
portowe**

za osobę w kabinie 2 osobowej

**Zniżki dla dzieci podróżujących w kabinie z dwoma dorosłymi osobami.**

**Zniżki dla 3 i 4 osoby dorosłej w kabinie.**

**Istnieje możliwość wykupienia pakietów ALL INCLUSIVE na napoje.**

**Cena za rejs obejmuje:**

- zakwaterowanie w 2-osobowej kabinie wybranej kategorii
- serwis kabinowy
- pełne wyżywienie - śniadanie, obiad, podwieczorek, kolacja, napoje do śniadania i w bufetach samoobsługowych
- korzystanie z urządzeń sportowo-rekreacyjnych na pokładzie statku (baseny, jacuzzi, zjeżdżalnie wodne, boiska sportowe, itd.)
- udział w imprezach rozrywkowych organizowanych na statku (przedstawienia w teatrze, koncerty, dyskoteki, pokazy, animacje, itd.)

**Cena za rejs nie obejmuje:**

- dojazdu do/z miejsca rozpoczęcia i zakończenia rejsu
- ewentualnych noclegów w hotelu przed/po rejsie
- transferów do/z portu (o ile taka usługa nie została dodatkowo zarezerwowana i opłacona)
- ubezpieczenia
- składki na Turystyczny Fundusz Gwarancyjny
- składki na Turystyczny Fundusz Pomocowy
- napojów zamawianych do posiłków, napojów w barach, w tym napojów gazowanych i alkoholowych
- wydatków osobistych (pralni, zabiegów kosmetycznych, rozmów telefonicznych, dostępu do internetu, itd.)
- napiwków dla obsługi statku
- wycieczek lądowych
- opieki pilota
- kosztów wymaganych wiz
- transferów na statek w przypadku spóźnienia się na godzinę wypłynięcia

**Uwagi:**

W odwiedzanych portach czas wolny na zwiedzanie i wypoczynek. Podróżni mogą również skorzystać z bogatej oferty wycieczek fakultatywnych (rezerwacja i zakup na statku). Istnieje możliwość zarezerwowania za pośrednictwem naszego biura transferów na statek oraz parkingu dla samochodu.

**tel. 61 861 42 00**

**Od poniedz. do piątku 10:00 - 18:00**

**email: [rejsy@niebieskamila.pl](mailto:rejsy@niebieskamila.pl)**