

Wyspy Greckie i Włochy - rejs 7 dni

Długość rejsu 7 nocy

Termin rejsu: 01.06.2026 - 08.06.2026



1	Poniedziałek 01.06.2026	Kusadasi Turcja	Wyptnięcie 18:00
2	Wtorek 02.06.2026	Marmaris Turcja	Wptnięcie 07:00 Wyptnięcie 17:00
3	Środa 03.06.2026	Dzień na morzu	
4	Czwartek 04.06.2026	Neapol Włochy	Wptnięcie 11:00 Wyptnięcie 20:00
5	Piątek 05.06.2026	Civitavecchia Włochy	Wptnięcie 07:00 Wyptnięcie 17:00
6	Sobota 06.06.2026	Dzień na morzu	
7	Niedziela 07.06.2026	Mykonos Grecja	Wptnięcie 14:00 Wyptnięcie 23:30
8	Poniedziałek 08.06.2026	Kusadasi Turcja	Wptnięcie 09:00

Statek MSC Divina



Ceny i dostępność kabin



Kabina wewnętrzna

Już od 923 €
w cenie podatki i opłaty
portowe
za osobę w kabinie 2 osobowej

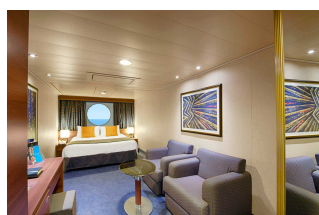

Kabina z oknem

Już od 1073 €
w cenie podatki i opłaty
portowe
za osobę w kabinie 2 osobowej



Kabina z balkonem

Już od 1193 €
w cenie podatki i opłaty
portowe
za osobę w kabinie 2 osobowej



Apartament

brak dostępnych kabin

Zniżki dla dzieci podróżujących w kabinie z dwoma dorosłymi osobami.

Zniżki dla 3 i 4 osoby dorosłej w kabinie.

Istnieje możliwość wykupienia pakietów ALL INCLUSIVE na napoje.

Inne terminy rejsu:

18.05.2026, 08.06.2026, 15.06.2026, 22.06.2026, 29.06.2026, 06.07.2026, 13.07.2026, 27.07.2026, 03.08.2026, 10.08.2026,
17.08.2026, 24.08.2026, 31.08.2026, 07.09.2026, 14.09.2026, 21.09.2026, 28.09.2026, 05.10.2026, 12.10.2026, 19.10.2026

Cena za rejs obejmuje:

- zakwaterowanie w 2-osobowej kabine wybranej kategorii
- serwis kabinowy
- pełne wyżywienie - śniadanie, obiad, podwieczorek, kolacja, napoje do śniadania i w bufetach samoobsługowych
- korzystanie z urządzeń sportowo-rekreacyjnych na pokładzie statku (baseny, jacuzzi, zjeżdżalnie wodne, boiska sportowe, itd.)
- udział w imprezach rozrywkowych organizowanych na statku (przedstawienia w teatrze, koncerty, dyskoteki, pokazy, animacje, itd.)
- napiwki dla obsługi statku

Cena za rejs nie obejmuje:

- dojazdu do/z miejsca rozpoczęcia i zakończenia rejsu
- ewentualnych noclegów w hotelu przed/po rejsie
- transferów do/z portu (o ile taka usługa nie została dodatkowo zarezerwowana i opłacona)
- ubezpieczenia
- składki na Turystyczny Fundusz Gwarancyjny
- składki na Turystyczny Fundusz Pomocowy
- napojów zamawianych do posiłków, napojów w barach, w tym napojów gazowanych i alkoholowych
- wydatków osobistych (pralni, zabiegów kosmetycznych, rozmów telefonicznych, dostępu do internetu, itd.)
- wycieczek lądowych
- opieki pilota
- kosztów wymaganych wiz
- transferów na statek w przypadku spóźnienia się na godzinę wypłynięcia

Uwagi:

W odwiedzanym portach czas wolny na zwiedzanie i wypoczynek. Podróżni mogą również skorzystać z bogatej oferty wycieczek fakultatywnych (rezerwacja i zakup na statku). Istnieje możliwość zarezerwowania za pośrednictwem naszego biura transferów na statek oraz parking dla samochodu.

tel. 61 861 42 00

Od poniedz. do piątku 10:00 - 18:00

email: rejsy@niebieskamila.pl