

Zachodnie Morze Śródziemne - rejs 7 dni

Długość rejsu 7 nocy

Termin rejsu: 24.10.2026 - 31.10.2026



1	Sobota 24.10.2026	Marsylia Francja	Wyptynięcie 18:00
2	Niedziela 25.10.2026	Genua Włochy	Wptynięcie 08:00 Wyptynięcie 16:00
3	Poniedziałek 26.10.2026	Neapol Włochy	Wptynięcie 13:00 Wyptynięcie 20:00
4	Wtorek 27.10.2026	Mesyna Włochy	Wptynięcie 09:00 Wyptynięcie 18:00
5	Środa 28.10.2026	Valletta Malta	Wptynięcie 08:00 Wyptynięcie 17:00
6	Czwartek 29.10.2026	Dzień na morzu	
7	Piątek 30.10.2026	Barcelona Hiszpania	Wptynięcie 08:00 Wyptynięcie 18:00
8	Sobota 31.10.2026	Marsylia Francja	Wptynięcie 07:00

Statek MSC World Europa



Ceny i dostępność kabin



Kabina wewnętrzna

Już od 1153 €
w cenie podatki i opłaty
portowe

za osobę w kabinie 2 osobowej

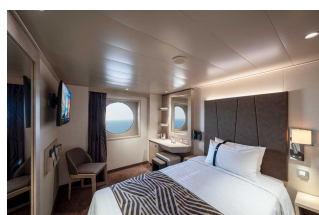

Kabina z oknem

brak dostępnych kabin

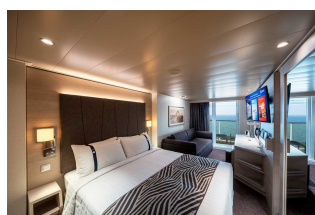

Kabina z balkonem

Już od 1443 €
w cenie podatki i opłaty
portowe

za osobę w kabinie 2 osobowej

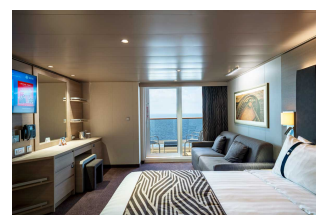

Apartament

Już od 2681 €
w cenie podatki i opłaty
portowe

za osobę w kabinie 2 osobowej

Zniżki dla dzieci podróżujących w kabinie z dwoma dorosłymi osobami.

Zniżki dla 3 i 4 osoby dorosłej w kabinie.

Istnieje możliwość wykupienia pakietów ALL INCLUSIVE na napoje.

Inne terminy rejsu:

16.05.2026, 23.05.2026, 30.05.2026, 06.06.2026, 13.06.2026, 20.06.2026, 27.06.2026, 04.07.2026, 11.07.2026, 18.07.2026,
25.07.2026, 01.08.2026, 08.08.2026, 15.08.2026, 22.08.2026, 29.08.2026, 05.09.2026, 12.09.2026, 19.09.2026, 26.09.2026,
, 03.10.2026, 10.10.2026, 17.10.2026, 31.10.2026

Cena za rejs obejmuje:

- zakwaterowanie w 2-osobowej kabine wybranej kategorii
- serwis kabinowy
- pełne wyżywienie - śniadanie, obiad, podwieczorek, kolacja, napoje do śniadania i w bufetach samoobsługowych
- korzystanie z urządzeń sportowo-rekreacyjnych na pokładzie statku (baseny, jacuzzi, zjeżdżalnie wodne, boiska sportowe, itd.)
- udział w imprezach rozrywkowych organizowanych na statku (przedstawienia w teatrze, koncerty, dyskoteki, pokazy, animacje, itd.)
- napiwki dla obsługi statku

Cena za rejs nie obejmuje:

- dojazdu do/z miejsca rozpoczęcia i zakończenia rejsu
- ewentualnych noclegów w hotelu przed/po rejsie
- transferów do/z portu (o ile taka usługa nie została dodatkowo zarezerwowana i opłacona)
- ubezpieczenia
- składki na Turystyczny Fundusz Gwarancyjny
- składki na Turystyczny Fundusz Pomocowy
- napojów zamawianych do posiłków, napojów w barach, w tym napojów gazowanych i alkoholowych
- wydatków osobistych (pralni, zabiegów kosmetycznych, rozmów telefonicznych, dostępu do internetu, itd.)
- wycieczek lądowych
- opieki pilota
- kosztów wymaganych wiz
- transferów na statek w przypadku spóźnienia się na godzinę wypłynięcia

Uwagi:

W odwiedzanych portach czas wolny na zwiedzanie i wypoczynek. Podróżni mogą również skorzystać z bogatej oferty wycieczek fakultatywnych (rezerwacja i zakup na statku). Istnieje możliwość zarezerwowania za pośrednictwem naszego biura transferów na statek oraz parkingu dla samochodu.

tel. 61 861 42 00

Od poniedz. do piątku 10:00 - 18:00

email: rejsy@niebieskamila.pl