

Grecja, Włochy i Turcja - rejs 7 dni

Długość rejsu 7 nocy

Termin rejsu: 22.05.2026 - 29.05.2026



1	Piątek 22.05.2026	Civitavecchia Włochy	Wyptynięcie 17:00
2	Sobota 23.05.2026	Dzień na morzu	
3	Niedziela 24.05.2026	Mykonos Grecja	Wptynięcie 14:00 Wyptynięcie 23:30
4	Poniedziałek 25.05.2026	Kusadasi Turcja	Wptynięcie 09:00 Wyptynięcie 18:00
5	Wtorek 26.05.2026	Marmaris Turcja	Wptynięcie 07:00 Wyptynięcie 17:00
6	Środa 27.05.2026	Dzień na morzu	
7	Czwartek 28.05.2026	Neapol Włochy	Wptynięcie 11:00 Wyptynięcie 20:00
8	Piątek 29.05.2026	Civitavecchia Włochy	Wptynięcie 07:00

Statek MSC Divina



Ceny i dostępność kabin



Kabina wewnętrzna

brak dostępnych kabin

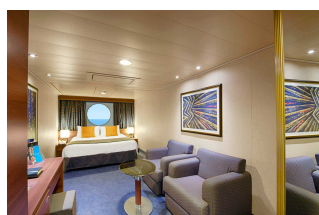

Kabina z oknem

brak dostępnych kabin



Kabina z balkonem

brak dostępnych kabin



Apartament

Już od 2581 €
w cenie podatki i opłaty
portowe

za osobę w kabinie 2 osobowej

Zniżki dla dzieci podróżujących w kabinie z dwoma dorosłymi osobami.

Zniżki dla 3 i 4 osoby dorosłej w kabinie.

Istnieje możliwość wykupienia pakietów ALL INCLUSIVE na napoje.

Inne terminy rejsu:

05.06.2026, 12.06.2026, 19.06.2026, 26.06.2026, 03.07.2026, 10.07.2026, 17.07.2026, 24.07.2026, 31.07.2026, 07.08.2026,
14.08.2026, 21.08.2026, 28.08.2026, 04.09.2026, 11.09.2026, 18.09.2026, 25.09.2026, 02.10.2026, 09.10.2026, 16.10.2026,
23.10.2026, 23.04.2027, 30.04.2027, 07.05.2027, 14.05.2027, 21.05.2027, 28.05.2027, 04.06.2027, 11.06.2027, 18.06.2027,
25.06.2027, 02.07.2027, 09.07.2027, 16.07.2027, 23.07.2027, 30.07.2027, 06.08.2027, 13.08.2027, 20.08.2027, 27.08.2027,
, 03.09.2027, 10.09.2027, 17.09.2027, 24.09.2027, 01.10.2027, 08.10.2027, 15.10.2027, 22.10.2027

Cena za rejs obejmuje:

- zakwaterowanie w 2-osobowej kabine wybranej kategorii
- serwis kabinowy
- pełne wyżywienie - śniadanie, obiad, podwieczorek, kolacja, napoje do śniadania i w bufetach samoobsługowych
- korzystanie z urządzeń sportowo-rekreacyjnych na pokładzie statku (baseny, jacuzzi, zjeżdżalnie wodne, boiska sportowe, itd.)

- udział w imprezach rozrywkowych organizowanych na statku (przedstawienia w teatrze, koncerty, dyskoteki, pokazy, animacje, itd.)
- napiwki dla obsługi statku

Cena za rejs nie obejmuje:

- dojazdu do/z miejsca rozpoczęcia i zakończenia rejsu
- ewentualnych noclegów w hotelu przed/po rejsie
- transferów do/z portu (o ile taka usługa nie została dodatkowo zarezerwowana i opłacona)
- ubezpieczenia
- składki na Turystyczny Fundusz Gwarancyjny
- składki na Turystyczny Fundusz Pomocowy

- napojów zamawianych do posiłków, napojów w barach, w tym napojów gazowanych i alkoholowych
- wydatków osobistych (pralni, zabiegów kosmetycznych, rozmów telefonicznych, dostępu do internetu, itd.)
- wycieczek lądowych
- opieki pilota
- kosztów wymaganych wiz
- transferów na statek w przypadku spóźnienia się na godzinę wypłynięcia

Uwagi:

W odwiedzanych portach czas wolny na zwiedzanie i wypoczynek. Podróżni mogą również skorzystać z bogatej oferty wycieczek fakultatywnych (rezerwacja i zakup na statku). Istnieje możliwość zarezerwowania za pośrednictwem naszego biura transferów na statek oraz parkingu dla samochodu.

tel. 61 861 42 00

Od poniedz. do piątku 10:00 - 18:00

email: rejsy@niebieskamila.pl