

## Zachodnie Morze Śródziemne - rejs 7 dni

Długość rejsu 7 nocy

Termin rejsu: 31.05.2026 - 07.06.2026



1	Niedziela 31.05.2026	Civitavecchia Włochy	Wyptynięcie 19:00
2	Poniedziałek 01.06.2026	Palermo Włochy	Wpłynięcie 11:00 Wyptynięcie 20:00
3	Wtorek 02.06.2026	Dzień na morzu	
4	Środa 03.06.2026	Ibiza Hiszpania	Wpłynięcie 11:30 Wyptynięcie 23:00
5	Czwartek 04.06.2026	Barcelona Hiszpania	Wpłynięcie 09:00 Wyptynięcie 19:00
6	Piątek 05.06.2026	Marsylia Francja	Wpłynięcie 09:00 Wyptynięcie 18:00
7	Sobota 06.06.2026	Genua Włochy	Wpłynięcie 09:00 Wyptynięcie 18:00
8	Niedziela 07.06.2026	Civitavecchia Włochy	Wpłynięcie 08:00

Statek MSC Seaview



## Ceny i dostępność kabin



Kabina wewnętrzna

brak dostępnych kabin



Kabina z oknem

brak dostępnych kabin



Kabina z balkonem

brak dostępnych kabin

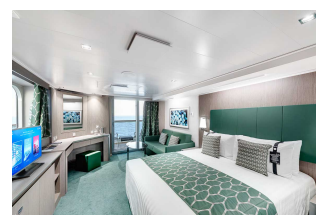

Apartament

Już od 1573 €  
w cenie podatki i opłaty  
portowe

za osobę w kabinie 2 osobowej

Zniżki dla dzieci podróżujących w kabinie z dwoma dorosłymi osobami.

Zniżki dla 3 i 4 osoby dorosłej w kabinie.

Istnieje możliwość wykupienia pakietów ALL INCLUSIVE na napoje.

### Inne terminy rejsu:

10.05.2026, 17.05.2026, 07.06.2026, 14.06.2026, 21.06.2026, 28.06.2026, 05.07.2026, 12.07.2026, 19.07.2026, 26.07.2026,  
02.08.2026, 09.08.2026, 16.08.2026, 23.08.2026, 30.08.2026, 06.09.2026, 13.09.2026, 20.09.2026, 27.09.2026, 04.10.2026,  
, 11.10.2026, 18.10.2026, 25.10.2026, 01.11.2026

**Cena za rejs obejmuje:**

- zakwaterowanie w 2-osobowej kabine wybranej kategorii
- serwis kabinowy
- pełne wyżywienie - śniadanie, obiad, podwieczorek, kolacja, napoje do śniadania i w bufetach samoobsługowych
- korzystanie z urządzeń sportowo-rekreacyjnych na pokładzie statku (baseny, jacuzzi, zjeżdżalnie wodne, boiska sportowe, itd.)
- udział w imprezach rozrywkowych organizowanych na statku (przedstawienia w teatrze, koncerty, dyskoteki, pokazy, animacje, itd.)
- napiwki dla obsługi statku

**Cena za rejs nie obejmuje:**

- dojazdu do/z miejsca rozpoczęcia i zakończenia rejsu
- ewentualnych noclegów w hotelu przed/po rejsie
- transferów do/z portu (o ile taka usługa nie została dodatkowo zarezerwowana i opłacona)
- ubezpieczenia
- składki na Turystyczny Fundusz Gwarancyjny
- składki na Turystyczny Fundusz Pomocowy
- napojów zamawianych do posiłków, napojów w barach, w tym napojów gazowanych i alkoholowych
- wydatków osobistych (pralni, zabiegów kosmetycznych, rozmów telefonicznych, dostępu do internetu, itd.)
- wycieczek lądowych
- opieki pilota
- kosztów wymaganych wiz
- transferów na statek w przypadku spóźnienia się na godzinę wypłynięcia

**Uwagi:**

W odwiedzanych portach czas wolny na zwiedzanie i wypoczynek. Podróżni mogą również skorzystać z bogatej oferty wycieczek fakultatywnych (rezerwacja i zakup na statku). Istnieje możliwość zarezerwowania za pośrednictwem naszego biura transferów na statek oraz parkingu dla samochodu.

**tel. 61 861 42 00**

**Od poniedz. do piątku 10:00 - 18:00**

**email: [rejsy@niebieskamila.pl](mailto:rejsy@niebieskamila.pl)**