

Grecja, Włochy i Turcja - rejs 7 dni

Długość rejsu 7 nocy

Termin rejsu: 12.06.2026 - 19.06.2026



| | | | |
|---|----------------------------|-------------------------|---------------------------------------|
| 1 | Piątek 12.06.2026 | Civitavecchia Włochy | Wyptynięcie 17:00 |
| 2 | Sobota 13.06.2026 | Dzień na morzu | |
| 3 | Niedziela 14.06.2026 | Mykonos Grecja | Wpłynięcie 14:00 Wyptynięcie 23:30 |
| 4 | Poniedziałek 15.06.2026 | Kusadasi Turcja | Wpłynięcie 09:00 Wyptynięcie 18:00 |
| 5 | Wtorek 16.06.2026 | Marmaris Turcja | Wpłynięcie 07:00 Wyptynięcie 17:00 |
| 6 | Środa 17.06.2026 | Dzień na morzu | |
| 7 | Czwartek 18.06.2026 | Neapol Włochy | Wpłynięcie 11:00 Wyptynięcie 20:00 |
| 8 | Piątek 19.06.2026 | Civitavecchia Włochy | Wpłynięcie 07:00 |

Statek MSC Divina



Ceny i dostępność kabin



Kabina wewnętrzna

brak dostępnych kabin

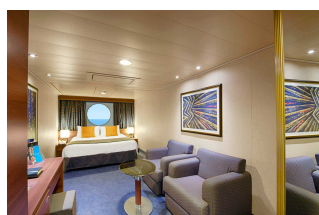

Kabina z oknem

brak dostępnych kabin



Kabina z balkonem

brak dostępnych kabin

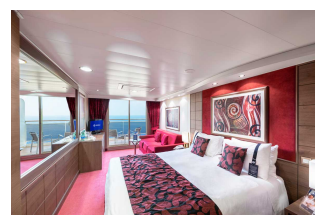

Apartament

Już od 1133 €
w cenie podatki i opłaty
portowe

za osobę w kabinie 2 osobowej

Zniżki dla dzieci podróżujących w kabinie z dwoma dorosłymi osobami.

Zniżki dla 3 i 4 osoby dorosłej w kabinie.

Istnieje możliwość wykupienia pakietów ALL INCLUSIVE na napoje.

Inne terminy rejsu:

08.05.2026, 15.05.2026, 22.05.2026, 29.05.2026, 05.06.2026, 19.06.2026, 26.06.2026, 03.07.2026, 10.07.2026, 17.07.2026,
24.07.2026, 31.07.2026, 07.08.2026, 14.08.2026, 21.08.2026, 28.08.2026, 04.09.2026, 11.09.2026, 18.09.2026, 25.09.2026,
02.10.2026, 09.10.2026, 16.10.2026, 23.10.2026, 23.04.2027, 30.04.2027, 07.05.2027, 14.05.2027, 21.05.2027, 28.05.2027,
04.06.2027, 11.06.2027, 18.06.2027, 25.06.2027, 02.07.2027, 09.07.2027, 16.07.2027, 23.07.2027, 30.07.2027, 06.08.2027,
13.08.2027, 20.08.2027, 27.08.2027, 03.09.2027, 10.09.2027, 17.09.2027, 24.09.2027, 01.10.2027, 08.10.2027, 15.10.2027,
, 22.10.2027

Cena za rejs obejmuje:

- zakwaterowanie w 2-osobowej kabinie wybranej kategorii
- serwis kabinowy
- pełne wyżywienie - śniadanie, obiad, podwieczorek, kolacja, napoje do śniadania i w bufetach samoobsługowych
- korzystanie z urządzeń sportowo-rekreacyjnych na pokładzie statku (baseny, jacuzzi, zjeżdżalnie wodne, boiska sportowe, itd.)
- udział w imprezach rozrywkowych organizowanych na statku (przedstawienia w teatrze, koncerty, dyskoteki, pokazy, animacje, itd.)
- napiwki dla obsługi statku

Cena za rejs nie obejmuje:

- dojazdu do/z miejsca rozpoczęcia i zakończenia rejsu
- ewentualnych noclegów w hotelu przed/po rejsie
- transferów do/z portu (o ile taka usługa nie została dodatkowo zarezerwowana i opłacona)
- ubezpieczenia
- składki na Turystyczny Fundusz Gwarancyjny
- składki na Turystyczny Fundusz Pomocowy
- napojów zamawianych do posiłków, napojów w barach, w tym napojów gazowanych i alkoholowych
- wydatków osobistych (pralni, zabiegów kosmetycznych, rozmów telefonicznych, dostępu do internetu, itd.)
- wycieczek lądowych
- opieki pilota
- kosztów wymaganych wiz
- transferów na statek w przypadku spóźnienia się na godzinę wypłynięcia

Uwagi:

W odwiedzanym portach czas wolny na zwiedzanie i wypoczynek. Podróżnicy mogą również skorzystać z bogatej oferty wycieczek fakultatywnych (rezerwacja i zakup na statku). Istnieje możliwość zarezerwowania za pośrednictwem naszego biura transferów na statek oraz parkingu dla samochodu.

tel. 61 861 42 00

Od poniedziałku do piątku 10:00 - 18:00

email: rejsy@niebieskamila.pl