

Z Los Angeles do Nowego Jorku - rejs 19 dni

Długość rejsu 19 nocy

Termin rejsu: 13.10.2026 - 01.11.2026

1	Wtorek 13.10.2026	Los Angeles Stany Zjednoczone	Wyptynięcie 16:00
2	Środa 14.10.2026	Dzień na morzu	
3	Czwartek 15.10.2026	Cabo San Lucas Meksyk	Wptynięcie 11:30 Wyptynięcie 19:00
4	Piątek 16.10.2026	Dzień na morzu	
5	Sobota 17.10.2026	Acapulco Meksyk	Wptynięcie 07:30 Wyptynięcie 18:00
6	Niedziela 18.10.2026	Dzień na morzu	
7	Poniedziałek 19.10.2026	Puerto Quetzal Gwatemala	Wptynięcie 07:00 Wyptynięcie 18:00
8	Wtorek 20.10.2026	Dzień na morzu	
9	Środa 21.10.2026	Puerto Caldera Kostaryka	Wptynięcie 07:00 Wyptynięcie 18:00
10	Czwartek 22.10.2026	Dzień na morzu	
11	Piątek 23.10.2026	Panama City Panama	Wptynięcie 07:00 Wyptynięcie 21:00
12	Sobota 24.10.2026	Kanał Panamski Panama	
13	Niedziela 25.10.2026	Cartagena Kolumbia	Wptynięcie 10:15 Wyptynięcie 18:00
14	Poniedziałek 26.10.2026	Dzień na morzu	
15	Wtorek 27.10.2026	Falmouth Jamajka	Wptynięcie 07:00 Wyptynięcie 15:00
16	Środa 28.10.2026	Dzień na morzu	
17	Czwartek 29.10.2026	Miami Stany Zjednoczone	Wptynięcie 08:00 Wyptynięcie 18:00
18	Piątek 30.10.2026	Dzień na morzu	
19	Sobota 31.10.2026	Dzień na morzu	
20	Niedziela 01.11.2026	Nowy Jork Stany Zjednoczone	Wptynięcie 07:00

Statek Norwegian Bliss



Ceny i dostępność kabin

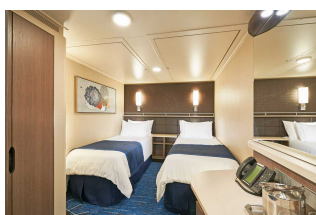

Kabina wewnętrzna

**Już od 1755 €
w cenie podatki i opłaty
portowe**

za osobę w kabinie 2 osobowej

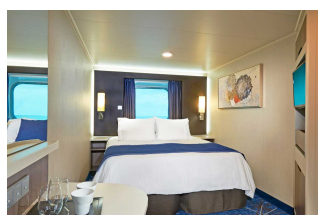

Kabina z oknem

**Już od 1890 €
w cenie podatki i opłaty
portowe**

za osobę w kabinie 2 osobowej



Kabina z balkonem

**Już od 2370 €
w cenie podatki i opłaty
portowe**

za osobę w kabinie 2 osobowej

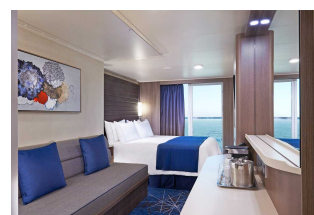

Apartament

**Już od 2550 €
w cenie podatki i opłaty
portowe**

za osobę w kabinie 2 osobowej

Zniżki dla dzieci podróżujących w kabinie z dwoma dorosłymi osobami.

Zniżki dla 3 i 4 osoby dorosłej w kabinie.

Istnieje możliwość wykupienia pakietów ALL INCLUSIVE na napoje.

Cena za rejs obejmuje:

- zakwaterowanie w 2-osobowej kabine wybranej kategorii
- serwis kabinowy
- pełne wyżywienie - śniadanie, obiad, podwieczorek, kolacja, napoje do śniadania i w bufetach samoobsługowych
- korzystanie z urządzeń sportowo-rekreacyjnych na pokładzie statku (baseny, jacuzzi, zjeżdżalnie wodne, boiska sportowe, itd.)
- udział w imprezach rozrywkowych organizowanych na statku (przedstawienia w teatrze, koncerty, dyskoteki, pokazy, animacje, itd.)

Cena za rejs nie obejmuje:

- dojazdu do/z miejsca rozpoczęcia i zakończenia rejsu
- ewentualnych noclegów w hotelu przed/po rejsie
- transferów do/z portu (o ile taka usługa nie została dodatkowo zarezerwowana i opłacona)
- ubezpieczenia
- składki na Turystyczny Fundusz Gwarancyjny
- składki na Turystyczny Fundusz Pomocowy
- napojów zamawianych do posiłków, napojów w barach, w tym napojów gazowanych i alkoholowych
- wydatków osobistych (pralni, zabiegów kosmetycznych, rozmów telefonicznych, dostępu do internetu, itd.)
- napiwków dla obsługi statku
- wycieczek lądowych
- opieki pilota
- kosztów wymaganych wiz
- transferów na statek w przypadku spóźnienia się na godzinę wypłynięcia

Uwagi:

W odwiedzanym portach czas wolny na zwiedzanie i wypoczynek. Podróżni mogą również skorzystać z bogatej oferty wycieczek fakultatywnych (rezerwacja i zakup na statku). Istnieje możliwość zarezerwowania za pośrednictwem naszego biura transferów na statek oraz parking dla samochodu.

tel. 61 861 42 00

Od poniedz. do piątku 10:00 - 18:00

email: rejsy@niebieskamila.pl