

# Z Tokio do Incheon - rejs 9 dni

Długość rejsu 9 nocy

Termin rejsu: 05.03.2027 - 14.03.2027

|    |                            |                             |                                       |
|----|----------------------------|-----------------------------|---------------------------------------|
| 1  | Piątek<br>05.03.2027       | Tokio<br>Japonia            | Wyptynięcie 16:00                     |
| 2  | Sobota<br>06.03.2027       | Shimizu<br>Japonia          | Wptynięcie 07:00<br>Wyptynięcie 17:00 |
| 3  | Niedziela<br>07.03.2027    | Nagoya<br>Japonia           | Wptynięcie 07:00<br>Wyptynięcie 16:00 |
| 4  | Poniedziałek<br>08.03.2027 | Osaka<br>Japonia            | Wptynięcie 08:00<br>Wyptynięcie 20:00 |
| 5  | Wtorek<br>09.03.2027       | Kochi<br>Japonia            | Wptynięcie 07:00<br>Wyptynięcie 16:00 |
| 6  | Środa<br>10.03.2027        | Hiroshima<br>Japonia        | Wptynięcie 07:00<br>Wyptynięcie 16:00 |
| 7  | Czwartek<br>11.03.2027     | Kagoshima<br>Japonia        | Wptynięcie 10:30<br>Wyptynięcie 18:30 |
| 8  | Piątek<br>12.03.2027       | Nagasaki<br>Japonia         | Wptynięcie 07:00<br>Wyptynięcie 17:00 |
| 9  | Sobota<br>13.03.2027       | Cheju<br>Korea Południowa   | Wptynięcie 07:00<br>Wyptynięcie 15:00 |
| 10 | Niedziela<br>14.03.2027    | Incheon<br>Korea Południowa | Wptynięcie 07:00                      |

## Statek Norwegian Jade



## Ceny i dostępność kabin

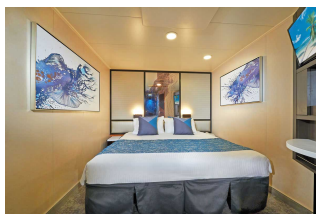

**Kabina wewnętrzna**

**Już od 1890 €  
w cenie podatki i opłaty  
portowe**

za osobę w kabinie 2 osobowej

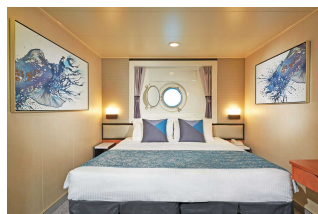

**Kabina z oknem**

**Już od 2490 €  
w cenie podatki i opłaty  
portowe**

za osobę w kabinie 2 osobowej

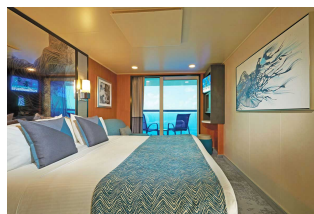

**Kabina z balkonem**

**Już od 3975 €  
w cenie podatki i opłaty  
portowe**

za osobę w kabinie 2 osobowej



**Apartament**

**Już od 4025 €  
w cenie podatki i opłaty  
portowe**

za osobę w kabinie 2 osobowej

**Zniżki dla dzieci podróżujących w kabinie z dwoma dorosłymi osobami.**

**Zniżki dla 3 i 4 osoby dorosłej w kabinie.**

**Istnieje możliwość wykupienia pakietów ALL INCLUSIVE na napoje.**

### **Inne terminy rejsu:**

**04.03.2028**

#### **Cena za rejs obejmuje:**

- zakwaterowanie w 2-osobowej kabinie wybranej kategorii
- serwis kabinowy
- pełne wyżywienie - śniadanie, obiad, podwieczorek, kolacja, napoje do śniadania i w bufetach samoobsługowych
- korzystanie z urządzeń sportowo-rekreacyjnych na pokładzie statku (baseny, jacuzzi, zjeżdżalnie wodne, boiska sportowe, itd.)
- udział w imprezach rozrywkowych organizowanych na statku (przedstawienia w teatrze, koncerty, dyskoteki, pokazy, animacje, itd.)

#### **Cena za rejs nie obejmuje:**

- dojazdu do/z miejsca rozpoczęcia i zakończenia rejsu
- ewentualnych noclegów w hotelu przed/po rejsie
- transferów do/z portu (o ile taka usługa nie została dodatkowo zarezerwowana i opłacona)
- ubezpieczenia
- składki na Turystyczny Fundusz Gwarancyjny
- składki na Turystyczny Fundusz Pomocowy
- napojów zamawianych do posiłków, napojów w barach, w tym napojów gazowanych i alkoholowych
- wydatków osobistych (pralni, zabiegów kosmetycznych, rozmów telefonicznych, dostępu do internetu, itd.)
- napiwków dla obsługi statku
- wycieczek lądowych
- opieki pilota
- kosztów wymaganych wiz
- transferów na statek w przypadku spóźnienia się na godzinę wypłynięcia

#### **Uwagi:**

W odwiedzanych portach czas wolny na zwiedzanie i wypoczynek. Podróżni mogą również skorzystać z bogatej oferty wycieczek fakultatywnych (rezerwacja i zakup na statku). Istnieje możliwość zarezerwowania za pośrednictwem naszego biura transferów na statek oraz parkingu dla samochodu.

**tel. 61 861 42 00**

**Od poniedz. do piątku 10:00 - 18:00**

**email: [rejsy@niebieskamila.pl](mailto:rejsy@niebieskamila.pl)**

