

# Bahamy i Floryda - rejs 8 dni

Długość rejsu 8 nocy

Termin rejsu: 20.03.2027 - 28.03.2027

1	Sobota 20.03.2027	Filadelfia Stany Zjednoczone	Wyptynięcie 16:00
2	Niedziela 21.03.2027	Norfolk Stany Zjednoczone	Wptynięcie 11:30 Wyptynięcie 18:30
3	Poniedziałek 22.03.2027	Dzień na morzu	
4	Wtorek 23.03.2027	Port Canaveral Stany Zjednoczone	Wptynięcie 08:30 Wyptynięcie 21:00
5	Środa 24.03.2027	Grand Bahama Bahamy	Wptynięcie 08:00 Wyptynięcie 18:00
6	Czwartek 25.03.2027	Great Stirrup Cay Stany Zjednoczone	Wptynięcie 07:00 Wyptynięcie 17:00
7	Piątek 26.03.2027	Dzień na morzu	
8	Sobota 27.03.2027	Dzień na morzu	
9	Niedziela 28.03.2027	Filadelfia Stany Zjednoczone	Wptynięcie 08:00

## Statek Norwegian Pearl



## Ceny i dostępność kabin

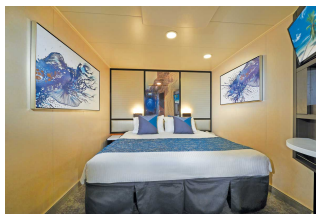

**Kabina wewnętrzna**

**Już od 910 €  
w cenie podatki i opłaty  
portowe**

za osobę w kabinie 2 osobowej



**Kabina z oknem**

**Już od 1045 €  
w cenie podatki i opłaty  
portowe**

za osobę w kabinie 2 osobowej

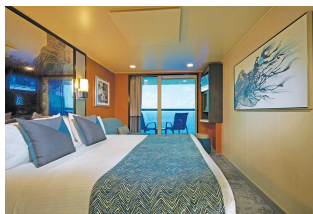

**Kabina z balkonem**

**Już od 1595 €  
w cenie podatki i opłaty  
portowe**

za osobę w kabinie 2 osobowej

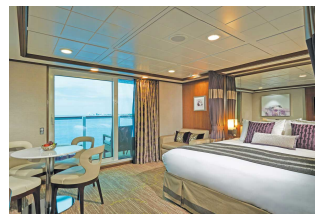

**Apartament**

**Już od 1720 €  
w cenie podatki i opłaty  
portowe**

za osobę w kabinie 2 osobowej

**Zniżki dla dzieci podróżujących w kabinie z dwoma dorosłymi osobami.**

**Zniżki dla 3 i 4 osoby dorosłej w kabinie.**

**Istnieje możliwość wykupienia pakietów ALL INCLUSIVE na napoje.**

**Cena za rejs obejmuje:**

- zakwaterowanie w 2-osobowej kabinie wybranej kategorii
- serwis kabinowy
- pełne wyżywienie - śniadanie, obiad, podwieczorek, kolacja, napoje do śniadania i w bufetach samoobsługowych
- korzystanie z urządzeń sportowo-rekreacyjnych na pokładzie statku (baseny, jacuzzi, zjeżdżalnie wodne, boiska sportowe, itd.)
- udział w imprezach rozrywkowych organizowanych na statku (przedstawienia w teatrze, koncerty, dyskoteki, pokazy, animacje, itd.)

**Cena za rejs nie obejmuje:**

- dojazdu do/z miejsca rozpoczęcia i zakończenia rejsu
- ewentualnych noclegów w hotelu przed/po rejsie
- transferów do/z portu (o ile taka usługa nie została dodatkowo zarezerwowana i opłacona)
- ubezpieczenia
- składki na Turystyczny Fundusz Gwarancyjny
- składki na Turystyczny Fundusz Pomocowy
- napojów zamawianych do posiłków, napojów w barach, w tym napojów gazowanych i alkoholowych
- wydatków osobistych (pralni, zabiegów kosmetycznych, rozmów telefonicznych, dostępu do internetu, itd.)
- napiwków dla obsługi statku
- wycieczek lądowych
- opieki pilota
- kosztów wymaganych wiz
- transferów na statek w przypadku spóźnienia się na godzinę wypłynięcia

**Uwagi:**

W odwiedzanych portach czas wolny na zwiedzanie i wypoczynek. Podróżni mogą również skorzystać z bogatej oferty wycieczek fakultatywnych (rezerwacja i zakup na statku). Istnieje możliwość zarezerwowania za pośrednictwem naszego biura transferów na statek oraz parkingu dla samochodu.

**tel. 61 861 42 00**

**Od poniedz. do piątku 10:00 - 18:00**

**email: [rejsy@niebieskamila.pl](mailto:rejsy@niebieskamila.pl)**