Wschodnie Karaiby - rejs 12 dni

Długość rejsu 12 nocy

Termin rejsu: 09.11.2026 - 21.11.2026

1	**Poniedziałek** 09.11.2026	**Nowy Jork** Stany Zjednoczone	Wypłynięcie 16:00
2	**Wtorek** 10.11.2026	**Dzień na morzu**	
3	**Środa** 11.11.2026	**Dzień na morzu**	
4	**Czwartek** 12.11.2026	**Puerto Plata** Dominikana	Wpłynięcie 11:00 Wypłynięcie 19:00
5	**Piątek** 13.11.2026	**San Juan (Portoryko)** Stany Zjednoczone	Wpłynięcie 11:00 Wypłynięcie 19:00
6	**Sobota** 14.11.2026	**Basseterre** Saint Kitts i Nevis	Wpłynięcie 09:00 Wypłynięcie 18:00
7	**Niedziela** 15.11.2026	**Tortola** Brytyjskie Wyspy Dziewicze	Wpłynięcie 07:00 Wypłynięcie 18:00
8	**Poniedziałek** 16.11.2026	**Philipsburg (St. Maarten)** Małe Antyle	Wpłynięcie 07:00 Wypłynięcie 18:00
9	**Wtorek** 17.11.2026	**St. Thomas** Wyspy Dziewicze Stanów Zjednoczonych	Wpłynięcie 07:00 Wypłynięcie 18:00
10	**Środa** 18.11.2026	**Dzień na morzu**	
11	**Czwartek** 19.11.2026	**Dzień na morzu**	
12	**Piątek** 20.11.2026	**Dzień na morzu**	
13	**Sobota** 21.11.2026	**Nowy Jork** Stany Zjednoczone	Wpłynięcie 07:00

Statek Norwegian Bliss



Ceny i dostępność kabin

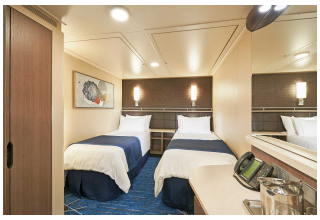

Kabina wewnętrzna

Już od 1040 €
w cenie podatki i opłaty portowe

za osobę w kabinie 2 osobowej

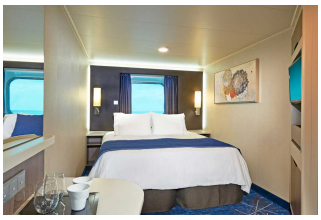

Kabina z oknem

brak dostępnych kabin



Kabina z balkonem

brak dostępnych kabin



Apartament

Już od 1690 €
w cenie podatki i opłaty portowe

za osobę w kabinie 2 osobowej

Zniżki dla dzieci podróżujących w kabinie z dwoma dorosłymi osobami.
Zniżki dla 3 i 4 osoby dorosłej w kabinie.
Istnieje możliwość wykupienia pakietów ALL INCLUSIVE na napoje.

Inne terminy rejsu:

11.12.2026, 04.01.2027, 01.03.2027

Cena za rejs obejmuje:

- zakwaterowanie w 2-osobowej kabinie wybranej kategorii
- serwis kabinowy
- pełne wyżywienie - śniadanie, obiad, podwieczorek, kolacja, napoje do śniadania i w bufetach samoobsługowych
- korzystanie z urządzeń sportowo-rekreacyjnych na pokładzie statku (baseny, jacuzzi, zjeżdżalnie wodne, boiska sportowe, itd.)
- udział w imprezach rozrywkowych organizowanych na statku (przedstawienia w teatrze, koncerty, dyskoteki, pokazy, animacje, itd.)

Cena za rejs nie obejmuje:

- dojazdu do/z miejsca rozpoczęcia i zakończenia rejsu
- ewentualnych noclegów w hotelu przed/po rejsie
- transferów do/z portu (o ile taka usługa nie została dodatkowo zarezerwowana i opłacona)
- ubezpieczenia
- składki na Turystyczny Fundusz Gwarancyjny
- składki na Turystyczny Fundusz Pomocowy
- napojów zamawianych do posiłków, napojów w barach, w tym napojów gazowanych i alkoholowych
- wydatków osobistych (pralni, zabiegów kosmetycznych, rozmów telefonicznych, dostępu do internetu, itd.)
- napiwków dla obsługi statku
- wycieczek lądowych
- opieki pilota
- kosztów wymaganych wiz
- transferów na statek w przypadku spóźnienia się na godzinę wypłynięcia

Uwagi:

W odwiedzanych portach czas wolny na zwiedzanie i wypoczynek. Podróżni mogą również skorzystać z bogatej oferty wycieczek fakultatywnych (rezerwacja i zakup na statku). Istnieje możliwość zarezerwowania za pośrednictwem naszego biura transferów na statek oraz parkingu dla samochodu.

tel. 61 861 42 00

Od poniedz. do piątku 9:00 - 17:00
email: rejsy@niebieskamila.pl