

# Karaiby i Kanał Panamski - rejs 12 dni

Długość rejsu 12 nocy

Termin rejsu: 06.11.2026 - 18.11.2026

1	<b>Piątek</b> 06.11.2026	<b>Miami</b> Stany Zjednoczone	Wyptynięcie 16:00
2	<b>Sobota</b> 07.11.2026	<b>Great Stirrup Cay</b> Stany Zjednoczone	Wpłynięcie 07:00 Wyptynięcie 16:00
3	<b>Niedziela</b> 08.11.2026	<b>Dzień na morzu</b>	
4	<b>Poniedziałek</b> 09.11.2026	<b>Cabo Rojo</b> Dominikana	Wpłynięcie 09:00 Wyptynięcie 15:30
5	<b>Wtorek</b> 10.11.2026	<b>Willemstad</b> Małe Antyle	Wpłynięcie 14:00 Wyptynięcie 22:00
6	<b>Środa</b> 11.11.2026	<b>Oranjestad</b> Aruba	Wpłynięcie 07:00 Wyptynięcie 19:00
7	<b>Czwartek</b> 12.11.2026	<b>Dzień na morzu</b>	
8	<b>Piątek</b> 13.11.2026	<b>Kanał Panamski</b> Panama	Wpłynięcie 05:00 Wyptynięcie 15:00
8	<b>Piątek</b> 13.11.2026	<b>Colon</b> Panama	Wpłynięcie 17:00 Wyptynięcie 20:00
9	<b>Sobota</b> 14.11.2026	<b>Puerto Limon</b> Kostaryka	Wpłynięcie 07:00 Wyptynięcie 17:00
10	<b>Niedziela</b> 15.11.2026	<b>Dzień na morzu</b>	
11	<b>Poniedziałek</b> 16.11.2026	<b>George Town</b> Kajmany	Wpłynięcie 07:00 Wyptynięcie 17:00
12	<b>Wtorek</b> 17.11.2026	<b>Dzień na morzu</b>	
13	<b>Środa</b> 18.11.2026	<b>Miami</b> Stany Zjednoczone	Wpłynięcie 07:00

Statek Norwegian Sun



## Ceny i dostępność kabin

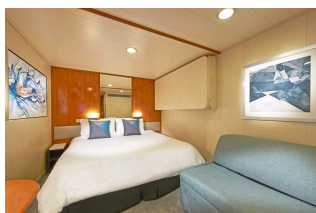

**Kabina wewnętrzna**

**Już od 1810 €  
w cenie podatki i opłaty  
portowe**

za osobę w kabinie 2 osobowej

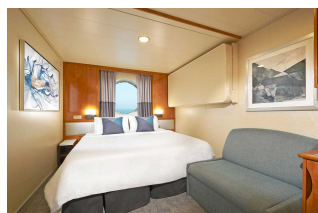

**Kabina z oknem**

**Już od 1880 €  
w cenie podatki i opłaty  
portowe**

za osobę w kabinie 2 osobowej

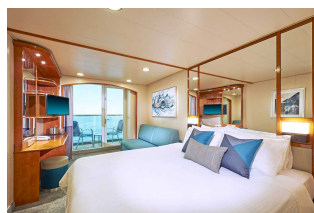

**Kabina z balkonem**

**Już od 2880 €  
w cenie podatki i opłaty  
portowe**

za osobę w kabinie 2 osobowej

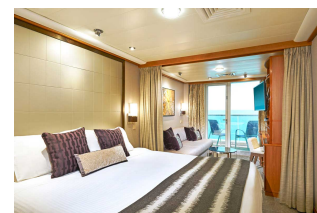

**Apartament**

**Już od 4965 €  
w cenie podatki i opłaty  
portowe**

za osobę w kabinie 2 osobowej

**Zniżki dla dzieci podróżujących w kabinie z dwoma dorosłymi osobami.**

**Zniżki dla 3 i 4 osoby dorosłej w kabinie.**

**Istnieje możliwość wykupienia pakietów ALL INCLUSIVE na napoje.**

**Cena za rejs obejmuje:**

- zakwaterowanie w 2-osobowej kabine wybranej kategorii
- serwis kabinowy
- pełne wyżywienie - śniadanie, obiad, podwieczorek, kolacja, napoje do śniadania i w bufetach samoobsługowych
- korzystanie z urządzeń sportowo-rekreacyjnych na pokładzie statku (baseny, jacuzzi, zjeżdżalnie wodne, boiska sportowe, itd.)
- udział w imprezach rozrywkowych organizowanych na statku (przedstawienia w teatrze, koncerty, dyskoteki, pokazy, animacje, itd.)

**Cena za rejs nie obejmuje:**

- dojazdu do/z miejsca rozpoczęcia i zakończenia rejsu
- ewentualnych noclegów w hotelu przed/po rejsie
- transferów do/z portu (o ile taka usługa nie została dodatkowo zarezerwowana i opłacona)
- ubezpieczenia
- składki na Turystyczny Fundusz Gwarancyjny
- składki na Turystyczny Fundusz Pomocowy
- napojów zamawianych do posiłków, napojów w barach, w tym napojów gazowanych i alkoholowych
- wydatków osobistych (pralni, zabiegów kosmetycznych, rozmów telefonicznych, dostępu do internetu, itd.)
- napiwków dla obsługi statku
- wycieczek lądowych
- opieki pilota
- kosztów wymaganych wiz
  
- transferów na statek w przypadku spóźnienia się na godzinę wypłynięcia

**Uwagi:**

W odwiedzanym portach czas wolny na zwiedzanie i wypoczynek. Podróżni mogą również skorzystać z bogatej oferty wycieczek fakultatywnych (rezerwacja i zakup na statku). Istnieje możliwość zarezerwowania za pośrednictwem naszego biura transferów na statek oraz parking dla samochodu.

**tel. 61 861 42 00**

**Od poniedz. do piątku 10:00 - 18:00**

**email: [rejsy@niebieskamila.pl](mailto:rejsy@niebieskamila.pl)**